

บทที่ 1

ความเป็นมาของระบบ

1. ที่มาของระบบ

ตามที่ทางมหาวิทยาลัยราชภัฏเพชรบูรณ์ได้กำหนดคุณสมบัติของระบบสารสนเทศเพื่อการบริหาร งบประมาณ และได้ทำการเปิดรับซองสอบราคาไปนั้น ผลการยื่นซองสอบราคา ทางบริษัท โซลูชั่น คอนเนอรั (1998) จำกัด (มหาชน) เป็นผู้สอบราคาได้

ทางบริษัท โซลูชั่น คอนเนอรั (1998) จำกัด (มหาชน) จึงได้ตกลงสัญญาซื้อขายระบบสารสนเทศเพื่อการบริหารงบประมาณ โดยมีข้อตกลงในการส่งมอบงานดังต่อไปนี้

1. ระบบงานทะเบียน
2. ระบบการบริหารงบประมาณ
3. ระบบพัสดุและการบริหารสินทรัพย์
4. ระบบงานการเงิน
5. ระบบการบัญชี
6. ระบบต้นทุนต่อหน่วย
7. ระบบบัญชีเงินเดือน
8. ระบบบริหารงานบุคลากร
9. ระบบงานธุรการ

2. การดำเนินการ

ตามที่มหาวิทยาลัยราชภัฏเพชรบูรณ์ และ บริษัท โซลูชั่น คอนเนอรั (1998) จำกัด (มหาชน) ได้มีการทำสัญญาซื้อขายระบบสารสนเทศเพื่อการบริหาร ทั้ง 9 ระบบไปนั้น มหาวิทยาลัยราชภัฏเพชรบูรณ์ได้ดำเนินการให้สำนักวิทยบริการและเทคโนโลยีสารสนเทศเข้ามาดูแล ตรวจสอบและพัฒนา ร่วมกับบริษัท โซลูชั่น คอนเนอรั (1998) จำกัด (มหาชน) ให้รองรับกับการดำเนินงานของมหาวิทยาลัยราชภัฏเพชรบูรณ์ ให้มากที่สุดเพื่อนำไปปฏิบัติงาน รายงานผลการดำเนินงานดังนี้

1. กำหนดแผนการดำเนินงาน
2. ศึกษาระบบสารสนเทศ
3. คู่มือตรวจสอบแต่ละระบบให้รองรับการทำงานกับหน่วยงานภายใน
4. อบรมคณะทำงาน
5. จัดทำแผนและพัฒนาระบบ
6. จัดทำรายงานผลการดำเนินงานสำคัญ



บทที่ 2

ระบบสารสนเทศสำหรับอาจารย์ผู้สอน

1. การเข้าสู่ระบบ

1.1 ดับเบิ้ลคลิกที่ Internet Explorer จากนั้นพิมพ์ URL : <http://pmis.pcru.ac.th> ระบบจะแสดงหน้าจอสำหรับ Login ดังภาพ



ภาพที่ 2.1 แสดงหน้าจอการเข้าสู่ระบบ

1.2 เมื่อกรอกชื่อผู้ใช้และรหัสผ่านแล้วจะพบหน้าจอการทำงาน

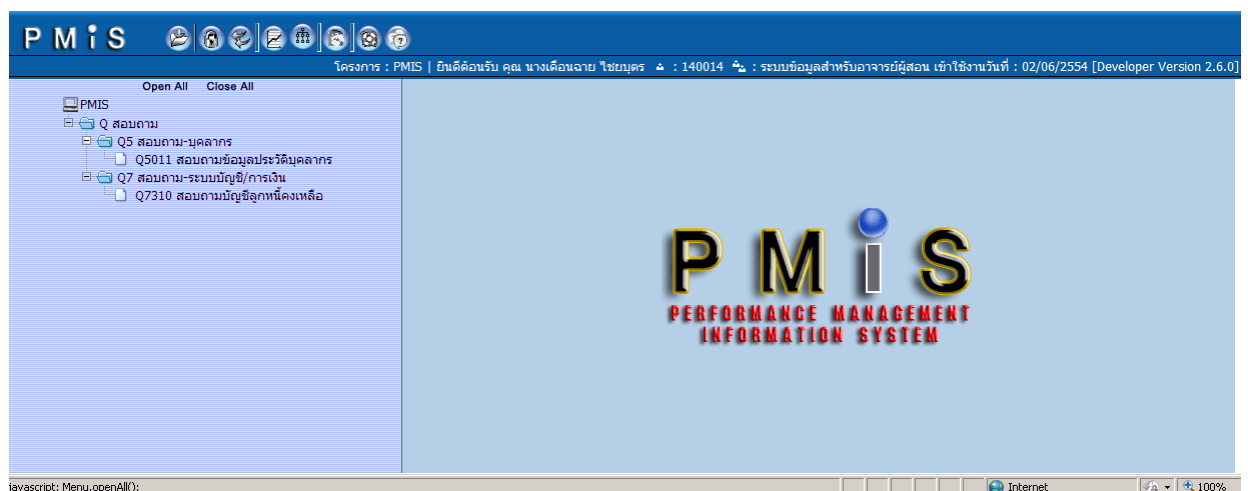

ภาพที่ 2.2 แสดงหน้าจอการทำงานหลักระบบสารสนเทศเพื่อการบริหารงานงบประมาณ



2. ขั้นตอนการเรียกใช้งาน

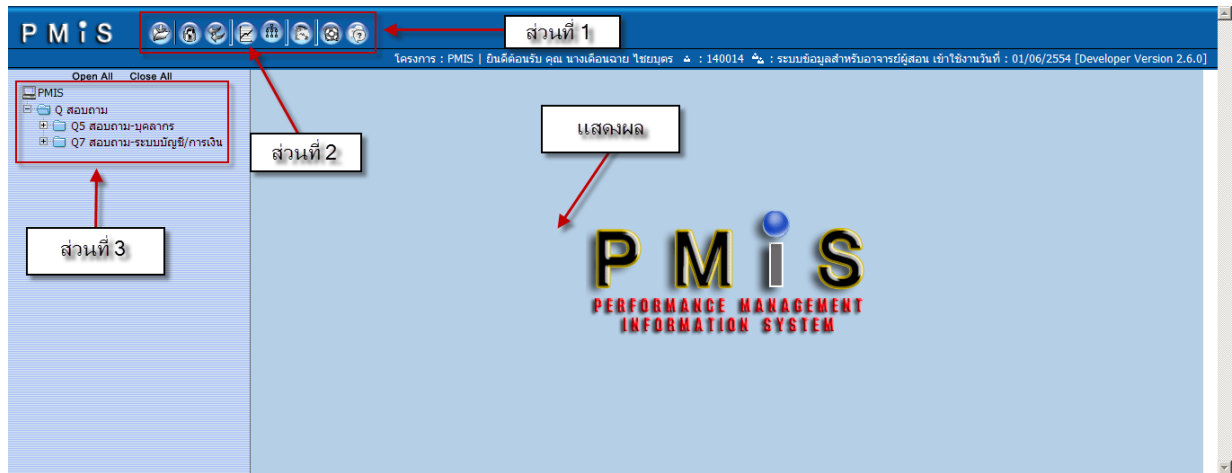

ภาพที่ 2.3 แสดงหน้าจอการทำงาน โดยแยกเป็นส่วนงาน

2.1 ส่วนที่ 1 เครื่องมือระบบสารสนเทศเพื่อการบริหารงบประมาณ



ภาพที่ 2.4 แสดงหน้าจอขั้นตอนการเรียกใช้งาน

- | | |
|-----------|--|
| หมายเลข 1 | ออกจากระบบ |
| หมายเลข 2 | เข้าระบบใหม่อีกครั้ง |
| หมายเลข 3 | เปลี่ยนPassword |
| หมายเลข 4 | รายงาน (ในที่นี้จะกล่าวรายละเอียดไว้ในหัวข้อส่วนที่ 2) |
| หมายเลข 5 | แสดงและซ่อนเมนูที่อยู่ทางด้านซ้าย |
| หมายเลข 6 | ตรวจสอบผู้ที่ใช้งานระบบ |
| หมายเลข 7 | ขอความช่วยเหลือ |
| หมายเลข 8 | เกี่ยวกับบริษัทโซลูชั่น |

2.2 ส่วนที่ 3 เมนูหลักระบบสารสนเทศสำหรับอาจารย์

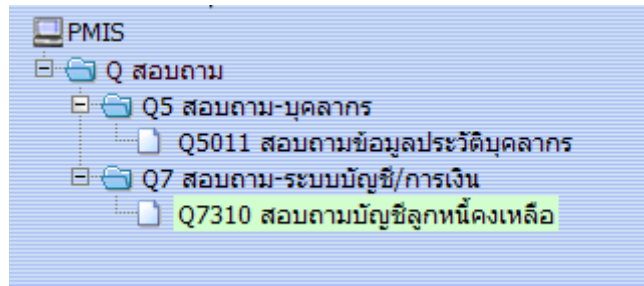

ภาพที่ 2.5 แสดงหน้าจอการทำงานส่วนที่ 3

จากภาพที่ 2.5 เป็นการทำงานเมนูหลักของระบบสารสนเทศสำหรับอาจารย์ ซึ่งแต่ละระบบมีเมนูย่อยต่างๆ ดังต่อไปนี้

1) สอบถาม – บุคลากร มีเมนูย่อยคือสอบถามประวัติข้อมูลบุคลากรใช้สำหรับการสอบถามประวัติของแต่ละบุคคลทั้งทางด้านข้อมูลทางการศึกษา การเลื่อนชั้น เงินเดือน เครื่องราชฯ หรือการขาดลา มาสาย เป็นต้น

ตัวอย่างการใช้งานสอบถาม-บุคลากร

แสดงตัวอย่าง หน้าจอการทำงาน เมนูย่อย ข้อมูลประวัติบุคลากร

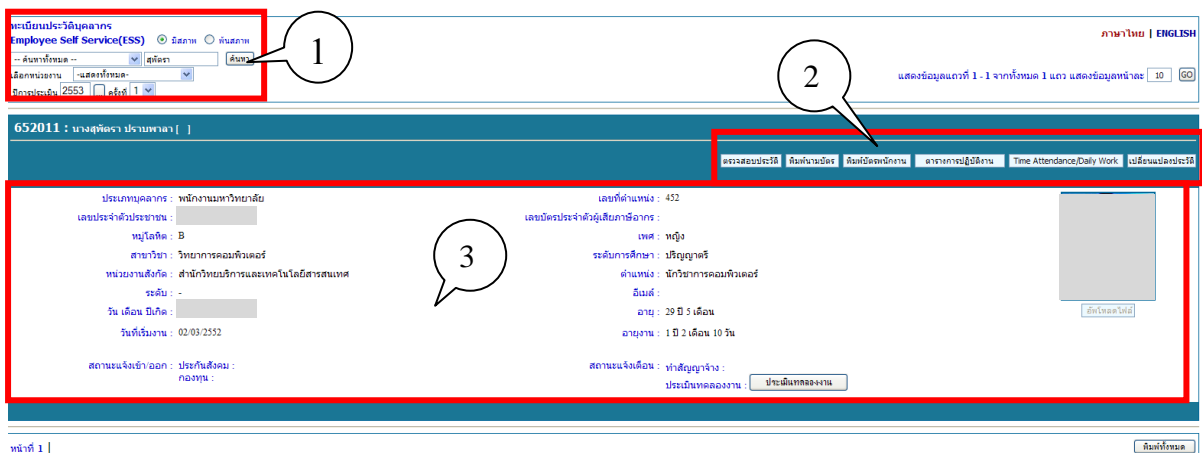

ภาพที่ 2.6 แสดงหน้าจอการทำงานข้อมูลประวัติบุคลากร



หมายเลข 1 การค้นหาประวัติบุคลากรรายบุคคล

ทะเบียนประวัติบุคลากร
Employee Self Service(ESS)

มีสภาพ พ้นสภาพ

-- ค้นหาทั้งหมด --

เลือกหน่วยงาน -แสดงทั้งหมด-

ปีการประเมิน 2553 ครั้งที่ 1

คลิกเลือกว่าต้องการทราบบุคลากรที่มีพื้นที่สภาพหรือมีสภาพ

ระบุค่าค้นหาตามประเภทการค้นหา ดังภาพที่ 1.14 จากภาพที่ 1.13 ยกตัวอย่างค้นหาจากชื่อ จากนั้นคลิกที่ปุ่มค้นหา

ภาพที่ 2.7 แสดงภาพหมายเลข 1 วิธีการค้นหาค้นหา

- ค้นหาทั้งหมด --
- ค้นหาทั้งหมด --
- ลขประจำตัว
- ชื่อ-สกุลไทย
- ประเภทบุคลากร
- ลขที่ตำแหน่ง
- ลขประจำตัวประชาชน
- ลขบัตรประจำตัวผู้เสียภาษีอากร
- หมู่โลหิต
- วัน เดือน ปีเกิด
- เพศ
- จังหวัดหน่วยงาน
- หน่วยงานปฏิบัติ
- วัจกรรม
- ตำแหน่ง
- ระดับ
- วีเมส
- สถานะประกันสังคม
- สถานะกองทุน
- สถานะประกันภัย
- สถานะทำสัญญาค่าประกัน
- สถานะทำสัญญาจ้าง
- สถานะประเมินผลผลงาน

ภาพที่ 2.8 แสดงประเภทการค้นหา

652011 : นางสาวปราภาวาท |

ตรวจสอบประวัติ | พิมพ์บัตร | พิมพ์บัตรพนักงาน | ตารางการปฏิบัติงาน | Time Attendance/Daily Work | เปลี่ยนประวัติ

ประเภทบุคลากร : พนักงานมหาวิทยาลัย

เลขประจำตัวประชาชน :

หมู่เลือด : B

สาขาวิชา : วิทยาการคอมพิวเตอร์

หน่วยงานสังกัด : สำนักวิทยบริการและเทคโนโลยีสารสนเทศ

ระดับ : -

วัน เดือน ปีเกิด :

วันที่เริ่มงาน : 02/03/2552

สถานะแจ้งจ้างออก : ประกันสังคม :

สถานะแจ้งเดือน : ทำสัญญาจ้าง :

สถานะแจ้งเดือน : ประเมินผลผลงาน :

เลขที่ตำแหน่ง : 452

เลขบัตรประจำตัวผู้เสียภาษีอากร :

เพศ : หญิง

ระดับการศึกษา :ปริญญาตรี

ตำแหน่ง : นักวิชาการคอมพิวเตอร์

ชั้นยศ :

อายุ : 29 ปี 5 เดือน

อายุงาน : 1 ปี 2 เดือน 10 วัน

คลิกเพื่อดูไฟล์

หน้า 1 |

ภาพที่ 2.9 แสดงหน้าจอประวัติบุคลากร ที่ได้จากการค้นหา



หมายเลข 2 การเรียกดูข้อมูลบุคลากรรายบุคคล (ยกตัวอย่างการตรวจสอบประวัติ)

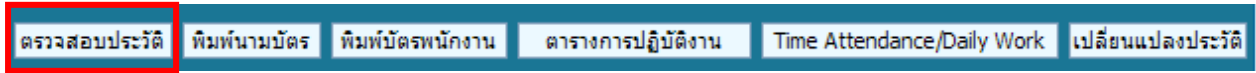

ภาพที่ 2.10 แสดงปุ่มการเรียกดูข้อมูลบุคลากรด้านต่างๆรายบุคคล

1. เมื่อคลิกเลือกรายการที่ต้องการทราบข้อมูล
ข้อมูลที่ถูกเลือกจะแสดงที่หมายเลข 2

2. แสดงประวัติการทำงาน และประวัติ
การศึกษา

Q5011_1 ผู้พิมพ์: 450041
วันที่พิมพ์: 11-5-2553

ไทย | ENGLISH

แสดงประวัติการทำงานปัจจุบัน | ประวัติการศึกษา | การเปลี่ยนแปลงประวัติ | ประวัติอื่นๆ

โหมดกรงมือ | ประวัติการฝึกอบรมรายชื่อบุคลากร

เลขประจำตัว : 652011
เลขที่ตำแหน่ง : 452

ชื่อ - นามสกุล : นางสาวพิศ
NAME - SURNAME :

วัน เดือน ปีเกิด : 08-12-2523
อายุ : 29 ปี 5 เดือน

เลขประจำตัวประชาชน : 3 6701 00095 72 0

เลขประจำตัวผู้เสียภาษี : -
เลขที่บัญชีธนาคาร : -

ชื่ออาคาร/สาขา : อาคารกรมเทพเจ้ากิติ
ที่อยู่ : 47/2 ม.2 ต.ป่าเลอ อ.เมือง จ.เพชรบูรณ์ 67000 67000

สถานที่ทำงาน : สำนักวิทยบริการและเทคโนโลยีสารสนเทศ
ตำแหน่ง : นักวิชาการคอมพิวเตอร์
อัตราเงินเดือน : 9,530.00บาท
วันที่เริ่มงาน : 02-03-2552 ระยะเวลา : 1 ปี 2 เดือน
สถานภาพพนักงาน : มีสภาพ

ประเภทบุคลากร : พนักงานมหาวิทยาลัย
ระดับ :
อัตรา :
วันที่กำหนดเงินเดือน :
วันที่ขึ้นสภาพ :

ประวัติการทำงานปัจจุบัน

ประวัติการศึกษา

ลำดับที่	สาขาวิชา	ระดับการศึกษา	ระดับการศึกษา	สถาบัน	ประเภท
1	วิทยาการคอมพิวเตอร์	วิทยาศาสตรบัณฑิต	ปริญญาตรี	มหาวิทยาลัยราชภัฏเพชรบูรณ์	ประเทศไทย

พิมพ์รายงานประวัติ 28 คน, 7 | พิมพ์รายงานแผนงานปฏิบัติงาน | พิมพ์ทั้งหมด

ภาพที่ 2.11 แสดงหน้าจอการทำงาน การตรวจสอบ



2) สอบถาม – ระบบบัญชี/การเงิน มีเมนูย่อย คือ สอบถามบัญชีลูกหนี้คงเหลือ เพื่อสอบถามว่ามีการชำระเงินยืมครบถ้วนหรือไม่ หรือ คงค้างเท่าไร และสามารถยืมเงินได้หรือไม่

ตัวอย่างการใช้งานสอบถาม-ระบบบัญชี/การเงิน

แสดงตัวอย่าง หน้าจอการทำงาน เมนูย่อย สอบถาม-บัญชีลูกหนี้คงเหลือ

1

บัญชีลูกหนี้	ชื่อลูกค้า/รายละเอียด	เลขที่เอกสาร	วันที่เอกสาร	วันที่รับกักเงิน	จำนวนเงิน	วันที่ชำระ	คงเหลือ	สถานะเอกสาร	งบประมณ	รหัสโครงการ	กิจการ
127001	นายศรีสิทธิ์ วัฒนดีสินใจในการดำเนินการขอเงินไปโครงการ	1010IARBF300001	25/01/2553	09/02/2553	3,176.00	900.00	8,276.00				
128003	นางพีชพงษ์ โนนอินทร์-สินใจทำโครงการ โครงการฝึกอบรมผู้ประกอบอาชีพคุณภาพดีศึกษาดูงาน หลักสูตรขยายผล	104ARBF300001	25/01/2553	09/02/2553	15,020.00	7,610.00	7,410.00				
128005	นางสาวผิงนิก รังสรรค์-สินใจร่วมอบรมอบรมคุณวิเศษคุณปณิธิ จ.เชียงใหม่	105ARBF300001	25/01/2553	09/02/2553	14,830.00	0.00	14,830.00				
13005	นางอรุณพร กุศลส่งไปโครงการ ม.ก. ตำบล ไนรักษ์ 26-29 มกราคม 2553	107ARBF300001	25/01/2553	09/02/2553	49,570.00	3,390.00	46,180.00				
13002	นางสาวศศิธร นานท์ประยูรผู้ใจแจ้งแจ้งใจเกิด แก่งน้มนวนนิน กทม.วันที่ 26 ม.ค. 53	107ARBF300002	25/01/2553	09/02/2553	3,440.00	510.00	2,930.00				
140014	นางเดือนฉาย ไชยบุตรจากสมาคมการค้าเพื่อช่วยเหลือเกษตรกร	JV0152050001	02/05/2552	02/05/2552	3,500.00	0.00	3,500.00				
12001	นางศศิธร วัฒนดีสินใจไปโครงการ กทม.	1010IPA085200007	17/03/2552	20/03/2552	3,160.00	0.00	3,160.00		03	10101-231-04	10101-231-0401
127002	นางพัชรีญา ศรีดิษฐ์สินใจไปโครงการ วันที่21-22 สิงหาคม 2552	1010IPA085200008	20/03/2552	20/03/2552	11,740.00	0.00	11,740.00		03	10101-231-04	10101-231-0401
12001	นางศศิธร วัฒนดีสินใจไปโครงการ จ.นนทบุรี 26 มี.ค. 52	1010IPA085200009	01/05/2552	24/03/2552	2,480.00	0.00	2,480.00		03	10101-231-04	10101-231-0401
127001	นายศรีสิทธิ์ วัฒนดีสินใจไปโครงการ กทม. 31 มี.ค. - 3 เม.ย. 52	1010IPA085200010	01/05/2552	24/03/2552	29,078.00	0.00	29,078.00		03	10101-231-04	10101-231-0401
140001	นางธิษณา แฉกสินใจประชุมคณะกรรมการจัดซื้อจัดจ้าง	1010IPA085200011	09/06/2552	09/06/2552	12,800.00	4,500.00	8,300.00		09	10101-231-05	10101-231-0501
P10000009	นางสาวรัตนวิภา ใจตรงใจไปโครงการ	1010IPA085200012	17/06/2552	16/06/2552	100,000.00	0.00	100,000.00		09	10101-231-05	10101-231-0501
P10000010	นางศุภาพร นางไปประชุมสภาวิชาการ	1010IPA085200013	17/06/2552	17/06/2552	22,850.00	0.00	22,850.00		09	10101-231-05	10101-231-0501
147002	นางสาวระพีภรณ์ สอนใจสินใจในการประชุมสภา 22 มี.ย. 52	1010IPA085200014	19/06/2552	18/06/2552	68,590.00	0.00	68,590.00		09	10101-231-05	10101-231-0501
13005	นางสาวระพีภรณ์ สอนใจสินใจไปโครงการ กทม.	1010IPA085200015	13/07/2552	13/07/2552	4,656.00	0.00	4,656.00		03	10101-231-04	10101-231-0401
140015	นางสาวกมลวรรณ จงศิริสินใจประชุมสภาคณะกรรมการจัดซื้อจัดจ้าง 6/2552 15 ก.ค. 52	1010IPA085200016	15/07/2552	15/07/2552	12,800.00	0.00	12,800.00		09	10101-231-05	10101-231-0501
14003	นางวิมล เข็มมรรคาสอนใจ-สินใจทำโครงการ จ.พิษณุโลก 16 ก.ค. 52	1010IPA085200017	15/07/2552	14/07/2552	19,020.00	0.00	19,020.00		09	10101-231-05	10101-231-0501
13005	นางสาวกมลวรรณ จงศิริสินใจประชุมสภาคณะกรรมการจัดซื้อจัดจ้าง 27 ก.ค. 52	1010IPA085200018	23/07/2552	22/07/2552	67,090.00	1,000.00	66,090.00		09	10101-231-05	10101-231-0501
127001	นายศรีสิทธิ์ วัฒนดีสินใจไปโครงการ	1010IPA085200020	22/07/2552	22/07/2552	13,862.00	0.00	13,862.00		09	10101-231-05	10101-231-0501

2

ภาพที่ 2.12 แสดงหน้าจอเมนูสอบถาม-บัญชีลูกหนี้คงเหลือ

หมายเลข 1 เงื่อนไขการค้นหา

1. คลิกที่... รหัสลูกหนี้

รหัส	ชื่อ	ประเภทบุคคล	ชื่อ	เลขที่บัญชีธนาคาร	จำนวนเงิน	วันที่ชำระ	คงเหลือ	สถานะเอกสาร	งบประมณ	รหัสโครงการ	กิจการ
120006	นางเพ็ญ	ลูกหนี้			12,360.00	1,290.00	11,130.00		01	10101-231-01	10101-231-0101
120006	นางเพ็ญ	ลูกหนี้			13,100.00	2,700.00	10,400.00		18	53-10101-231-05	53-10101-231-05-01
120006	นางเพ็ญ	ลูกหนี้			10,000.00	3,650.00	6,350.00		09	53-110012-211-01	53-110012-211-01-01
120006	นางเพ็ญ	ลูกหนี้			10,000.00	4,718.00	5,282.00		09	53-110012-211-01	53-110012-211-01-01

ภาพที่ 2.13 แสดงหน้าจอการคลิก... เพื่อเลือกรหัสลูกหนี้



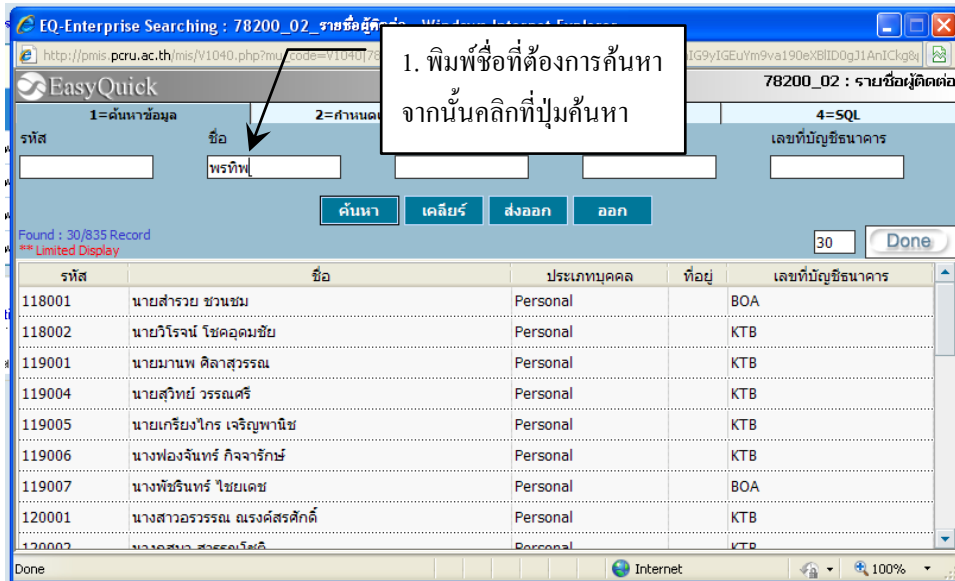

ภาพที่ 2.14 แสดงรายการเพื่อทำการค้นหา

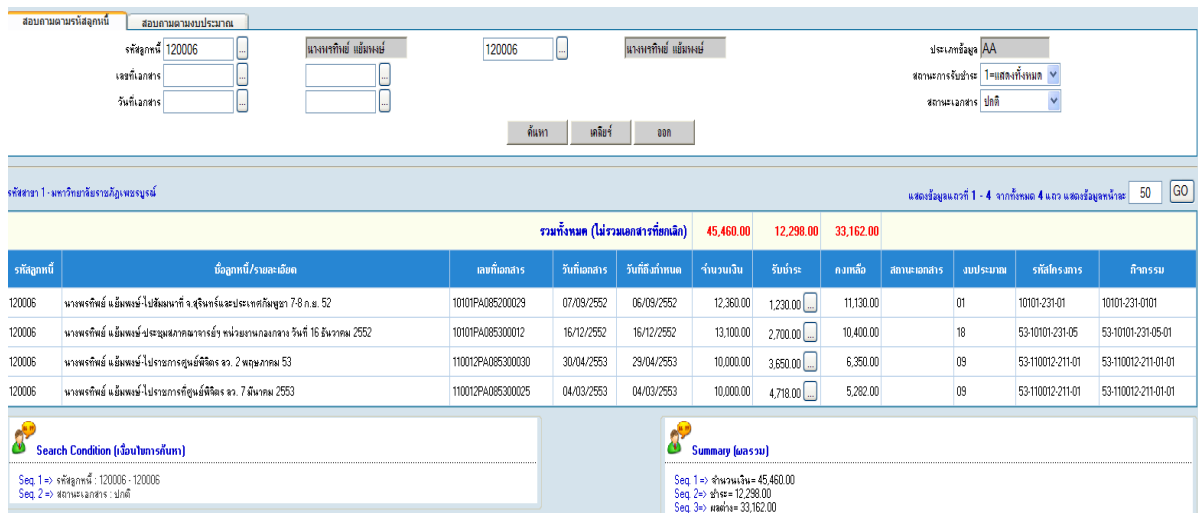

ภาพที่ 2.15 แสดงหน้าจอการคลิก [...] เพื่อเลือกรหัสลูกหนี้

หมายเลข 2 รายละเอียดลูกหนี้เงินยืม

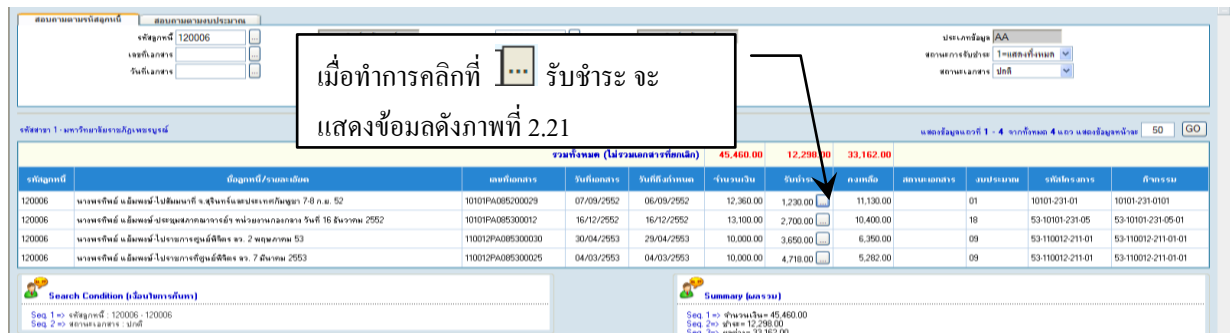

ภาพที่ 2.16 แสดงหน้าจอการคลิก [...] รับชำระ



สภานัดคงเหลือ

รหัสลูกหนี้	ชื่อลูกหนี้/รายละเอียด	เลขที่เอกสาร	วันที่เอกสาร	วันที่ถึงกำหนด	จำนวนเงิน	ชำระ	คงเหลือ
120006	นางพรทิพย์ แอ้มพงษ์-ไปสัมมนาที่ จ.สุรินทร์และประเทศกัมพูชา 7-8 ก.ย. 52	10101PA085200029	07/09/2552	06/09/2552	12,360.00	1,230.00	11,130.00

รายการรับชำระเงิน

เลขที่เอกสาร	วันที่เอกสาร	รหัสลูกหนี้	รายละเอียด	รายละเอียดเพิ่มเติม	หมายเหตุ	จำนวนเงินรับชำระ	สถานะ
300039	26/11/2552	120006	นางพรทิพย์ แอ้มพงษ์	ไปสัมมนาที่ จ.สุรินทร์และประเทศกัมพูชา 7-8 ก.ย. 52		1,230.00	
จำนวนเงินรวม						1,230.00	

Summary (ผลรวม)

Seq. 1 => จำนวนเงินรวม = 1,230.00

จำนวนเงินรับชำระ

ประเภทเอกสาร: RR

วันที่เอกสาร: 26/11/2552

เลขที่เอกสาร: 1RR5300039

จำนวนเงินรับชำระ: 1,230.00

รหัสลูกหนี้: 120006

สถานะ: AA

สถานที่: 1=สถานศึกษา

ค้นหา | แก้ไข | ออก

วันที่	เลขที่เอกสาร	รหัสลูกหนี้	บัญชี	รายละเอียด/รายละเอียดเพิ่มเติม	เดบิต	เครดิต	งบประมณ	วันที่เอกสาร	กิจการ	วันที่การรับ	รหัสกิจการรับ	สถานะ
26/11/2552	1RR5300039	1.111010100	เงินสด	นางพรทิพย์ แอ้มพงษ์ / ไปสัมมนาที่ จ.สุรินทร์และประเทศกัมพูชา 7-8 ก.ย. 52	1,230.00	0.00	01	1010123101	1010123101			
26/11/2552	1RR5300039	1.112030200	ลูกหนี้เงินต้นคงเหลือ	นางพรทิพย์ แอ้มพงษ์ / ไปสัมมนาที่ จ.สุรินทร์และประเทศกัมพูชา 7-8 ก.ย. 52	0.00	1,230.00	01	1010123101	1010123101			

Search Condition (ค้นหา)

Seq. 1 => ประเภทเอกสาร: RR

Seq. 2 => เลขที่เอกสาร: 1RR5300039 - 1RR5300039

Summary (ผลรวม)

Seq. 1 => เดบิต = 1,230.00

Seq. 2 => เครดิต = 1,230.00

Seq. 3 => ยอด = 0.00

ภาพที่ 2.17 แสดงหน้าจอรายการรับชำระเงินและรายละเอียดการชำระ

2.3 ส่วนที่ 2 รายงานต่างๆ

จากภาพที่ 2.3 ในส่วนที่ 2 จะเป็นเมนูส่วนรายงานของระบบสารสนเทศสำหรับอาจารย์ผู้สอน มีรายงานระบบบุคลากร, รายงานแผนการศึกษา, รายงานงานทะเบียน/บริการ, รายงานผลการศึกษา และรายงานสรุปจัดซื้อ / จัดจ้าง PR/PO/RO/PA ซึ่งแต่ละระบบมีเมนูย่อยต่างๆ โดยขอแจ้งเป็นบางส่วนดังต่อไปนี้

1) รายงานระบบบุคลากร

- 1.1) R5DA1 รายงานรายชื่อบุคลากร จำแนกตามหน่วยงาน
- 1.2) R5DA7 รายงานรายชื่อบุคลากร ตามวันที่ครบกำหนดเกษียณอายุ

2) รายงานแผนการศึกษา

- 2.1) RF262 รายงานหลักสูตรที่เปิดสอน
- 2.2) RF310 รายงานแผนการเรียน (ตามกลุ่มผู้เรียน)
- 2.3) RF510 รายงานอาจารย์ที่ปรึกษาประจำหมู่เรียน
- 2.4) RF630 รายงานรายวิชาเปิดสอน
- 2.5) RF643 รายงานตารางสอบ จำแนกตามกลุ่มผู้เรียน



2.6) RF653 รายงานตารางสอนอาจารย์ประจำวัน

2.7) RF654_Q ภาระงานสอนอาจารย์ ตามคณะ

2.8) RF660 ตารางการใช้ห้อง

3) งานทะเบียน/บริการ

5.1) RH3N0 รายงานจำนวนนักศึกษา

5.2) RH650 รายงานใบส่งเกรด ทบ.51

5.3) RH651 รายงานใบส่งเกรด ทบ.52 (ใบส่งเกรด แก่ ร.)

5.4) RH 652 รายงานใบส่งเกรด ทบ.53(ใบส่งเกรด ตกค้าง)

5.5) RI139 รายงานรายชื่อนักศึกษาค้างชำระเงิน(ได้รับทุน)แสดงทุกปีการศึกษา

5.6) RI140 รายงานรายชื่อนักศึกษาค้างชำระเงิน(ได้รับทุน)

5.7) RI141 รายงานรายชื่อนักศึกษาค้างชำระเงิน(นักศึกษาปกติ/ไม่ได้รับทุนต่าง)

5.8) RI142 รายชื่อนักศึกษาชำระเงิน(ได้รับทุน)

5.9) RI143 รายชื่อนักศึกษาชำระเงิน(นักศึกษาปกติ/ไม่ได้รับทุนต่างๆ)

4) รายงานผลการศึกษา

4.1)RJ144 รายงานรายชื่อนักศึกษาที่ได้เกรดตามที่ระบุ

4.2)RJ146 รายงานสรุปจำนวนการได้เกรด

4.3)RJ310 รายงานคะแนนเฉลี่ยสะสมของนักศึกษา

4.4)RJ410 รายงานแสดงผลการเรียน

4.5)RJ420 GRADE REPORT

4.6)RJ4B0 รายงานคะแนนเฉลี่ยของนักศึกษา

4.7)RJ4C0 รายงานการแก้ไขเกรดของนักศึกษา

4.8)RJ4D0 รายงานรายชื่อนักศึกษาที่แก้ไขผลการศึกษา

4.9)RJ4E0 รายงานสรุปจำนวนนักศึกษาแต่ละเกรด จำแนกรายวิชา

4.10) RJ4F0 รายงานผลการสอบนักศึกษา

4.11) RJ5B0 ใบรายงานผลการศึกษา (รายบุคคล)

4.12) RJ5B3 ใบรายงานผลการศึกษา (ปริญญาโท)

4.13) RJ5S0 รายงานสถิติการรับนักศึกษาและผู้สำเร็จการศึกษา

4.14) RJ5S1 สถิตินักศึกษาที่จบการศึกษา จำแนกตามคณะ

4.15) RJ5S2 สถิตินักศึกษาที่จบการศึกษา จำแนกตามหลักสูตร

4.16) RJ5T1 รายงานสถิติผู้สำเร็จการศึกษาตามปีการศึกษา

5) R3S1390 รายงานสรุปจัดซื้อ / จัดจ้าง PR/PO/RO/PA



ยกตัวอย่างวิธีการเรียกใช้รายงานต่างๆ

แสดงตัวอย่าง เมนูรายงานรายชื่อบุคลากร จำแนกตามหน่วยงาน

1. คลิก [...] จาก และ ถึง เพื่อค้น
หน่วยงานที่ต้องการทราบ

2. คลิก [...] จาก และ ถึง เพื่อ
กำหนดช่วงที่ต้องการทราบ

3. เลือกประเภทการแสดงผล

ภาพที่ 2.18 แสดงขั้นตอนการเรียกใช้เมนูรายงานรายชื่อบุคลากร จำแนกตามหน่วยงาน

รหัสหน่วยงาน และ เลขประจำตัว

- หากต้องการทราบข้อมูลหน่วยงานทั้งหมดไม่ต้องคลิกที่ปุ่ม [...]
- หากต้องการทราบข้อมูลบุคลากรเป็นรายบุคคลก็สามารถคลิกที่ปุ่ม [...] แล้วจะมีการแสดงข้อมูลออกมาดังภาพที่ 2.25 จากนั้นทำการค้นหารายชื่อที่ต้องการทราบ (วิธีการค้นหา สามารถค้นหาได้จาก เลขประจำตัว, ชื่อ-นามสกุล เป็นต้น) แล้วเลือกข้อมูลที่ต้องการทราบก็จะไปแสดงข้อมูล ณ ช่องเลขประจำตัว (จาก) ส่วนถึงนั้น ก็ทำการเลือกหรือคัดลอกข้อมูลในช่องจากได้เลย

เลขประจำตัว	เลขที่ตำแหน่ง	ชื่อ	นามสกุล	หน่วยงานสังกัด	ชื่อตำแหน่ง	ประเภทบุคลากร	เลขประจำตัวประชาชน	ระดับ/อันดับ/กลุ่ม, หมวด	สถานะภาพ	วันที่เริ่มงาน	วันที่ครบทดลองงาน
118001	114	สารวย	ชวนชม	คณะวิทยาการจัดการ	อาจารย์	ข้าราชการ	3120100571755	7	มีสภาพ	17/01/2516	
118002	52	วิโรจน์	โชคอุดมชัย	คณะเทคโนโลยีการเกษตร	อาจารย์	ข้าราชการ	3679900010816	7	ผู้รับบำนาญ	01/03/2515	
119001	82	มานพ	ดิลาสวรรณ	คณะมนุษยศาสตร์และสังคมศาสตร์	อาจารย์	ข้าราชการ	5670100016559	7	มีสภาพ	01/04/2519	

ภาพที่ 2.19 แสดงรายการข้อมูลบุคลากร



- หากต้องการทราบตามเงื่อนไขบางประการ สามารถทำได้โดยการกำหนดค่าดังจะแสดงต่อไปนี้

R5DA1 มหาวิทยาลัยราชภัฏเพชรบูรณ์
รายงานรายชื่อบุคลากร จำแนกตามหน่วยงาน User : 450041

From To=จาก..ถึง	Is One of	เลือก
เงื่อนไข	การเชื่อมต่อ	
ระดับการทำงาน	AND	<input type="checkbox"/>
สถานภาพบุคลากร	AND	<input type="checkbox"/>
เลขประจำตัว	AND	<input type="checkbox"/>
เลือกตำแหน่ง	AND	<input type="checkbox"/>
รหัสประเภทบุคลากร	AND	<input type="checkbox"/>
เลือกหน่วยงาน	AND	<input type="checkbox"/>

แก้ไขคำสั่ง SQL

แสดง | ดาวน์โหลด | เคลียร์ | ออก

ทำการคลิกที่  เพื่อทำการระบุเงื่อนไข

ภาพที่ 2.20 การกำหนดค่าที่ Is One of

EQ-Enterprise Searching : 5000_6_สถานะภาพ -- Webp...

http://pmis.pcru.ac.th/mis/v1040.php?mu_code=v1040|5000_6|2&text_id=

EasyQuick 5000_6 : สถานะภาพ

1=ค้นหาข้อมูล 2=กำหนดเงื่อนไข 3=เรียงลำดับ 4=SQL

สถานะภาพ รายละเอียดสถานะภาพ

ค้นหา | เคลียร์ | ส่งออก | ออก

Found : 3/3 Record
** Limited Display

สถานะภาพ	รายละเอียดสถานะภาพ
<input checked="" type="checkbox"/> 1	มีสภาพ
<input type="checkbox"/> 2	พ้นสภาพ
<input type="checkbox"/> 3	ผู้รับบำนาญ

http://pmis.pcru.ac.th/mis/v1040.php?mu_coi Internet

ภาพที่ 2.21 แสดงภาพการเลือกเงื่อนไขสถานะภาพบุคลากร

EQ-Enterprise Searching : 25005_เพิ่มประเภทบุคลากร -- Webp...

http://pmis.pcru.ac.th/mis/v1040.php?mu_code=v1040|25005|2&text_id=s

EasyQuick 25005 : เพิ่มประเภทบุคลากร

1=ค้นหาข้อมูล 2=กำหนดเงื่อนไข 3=เรียงลำดับ 4=SQL

รหัสประเภท ประเภท

ค้นหา | เคลียร์ | เพิ่ม | ส่งออก | ออก

Found : 5/5 Record
** Limited Display

รหัสประเภท	ประเภท
<input checked="" type="checkbox"/> 1	ข้าราชการ
<input checked="" type="checkbox"/> 2	ลูกจ้างประจำ
<input checked="" type="checkbox"/> 3	พนักงานราชการ
<input checked="" type="checkbox"/> 5	ลูกจ้างชั่วคราว
<input checked="" type="checkbox"/> 6	พนักงานมหาวิทยาลัย

http://pmis.pcru.ac.th/mis/v1040.php?mu_coi Internet

ภาพที่ 2.22 แสดงภาพการเลือกเงื่อนไขรหัสประเภทบุคลากร





RSDA1

มหาวิทยาลัยราชภัฏเพชรบูรณ์
รายงานรายชื่อบุคลากร จำแนกตามหน่วยงาน

หน้า 1 จาก 2
วันที่พิมพ์ 26/05/2553 (17:06)
ผู้พิมพ์ 450041

รหัสหน่วยงาน	ชื่อ	ชื่อ-นามสกุล	เพศ	อายุ	วันที่เริ่มทำงาน	วันที่บรรจุ	อายุงาน	ตำแหน่ง	ระดับ
รหัสหน่วยงาน 102	ชื่อ 102								
รหัสพนักงาน -	ชื่อ	แสดงทั้งหมด							
หน่วยงาน คณะครุศาสตร์									
1	125001	นายเป็รื่อง จินดา	ชาย	60(1)	12/06/2511	12/06/2511	41(11)	รองศาสตราจารย์	10
2	125003	นางสาวอุไร พรหมมา	หญิง	55(4)	09/06/2520	09/06/2520	32(11)	อาจารย์	7
3	126003	นายกิต นูญเอก	ชาย	57(9)	02/07/2517	02/07/2517	35(10)	ผู้ช่วยศาสตราจารย์	8
4	129001	นายคำร์ริวีย์ ปทุมมาศ	ชาย	53(0)	30/10/2523	30/10/2523	29(7)	ผู้ช่วยศาสตราจารย์	8
5	131001	นายวิวัฒนา นหาราช	ชาย	49(4)	21/09/2531	21/09/2531	21(8)	ผู้ช่วยศาสตราจารย์	8
6	131005	นางสรวงกร กุศลสง	หญิง	47(8)	22/01/2530	22/01/2530	23(4)	ผู้ช่วยศาสตราจารย์	8
7	133002	นางสาวแจจวิญ สุนาทรสารกุล	หญิง	50(11)	29/07/2526	29/07/2526	26(10)	ผู้ช่วยศาสตราจารย์	8
8	135004	นางสาววิไลวรรณ วิชาศึกษกุล	หญิง	53(2)	22/05/2521	22/05/2521	32(0)	ผู้ช่วยศาสตราจารย์	8
9	139003	นางพรทิมล อ่อนศรี	หญิง	46(0)	01/09/2529	01/09/2529	23(8)	อาจารย์	7
10	139004	นางพรธรรษา เทียมทิน	หญิง	46(0)	01/09/2530	01/09/2530	22(8)	อาจารย์	7

ภาพที่ 2.25 แสดงผลรายงานรายชื่อบุคลากรจำแนกตามหน่วยงานลักษณะไฟล์ HTML

1. คลิกที่ปุ่ม Save

2. ตั้งชื่อไฟล์เพื่อทำการบันทึก

3. เสร็จสิ้นขั้นตอน

4. แสดงผล

ภาพที่ 2.26 แสดงผลรายงานรายชื่อบุคลากรจำแนกตามหน่วยงานลักษณะไฟล์ WORD



บทที่ 3

ระบบทะเบียนและวัดผลนักศึกษา

1. การเข้าใช้ระบบ

1.1 ดับเบิ้ลคลิกที่ Internet Explorer จากนั้นพิมพ์ URL : <http://pmis.pcru.ac.th/mis/webservice> ระบบจะแสดงหน้าจอสำหรับ Login ดังภาพ

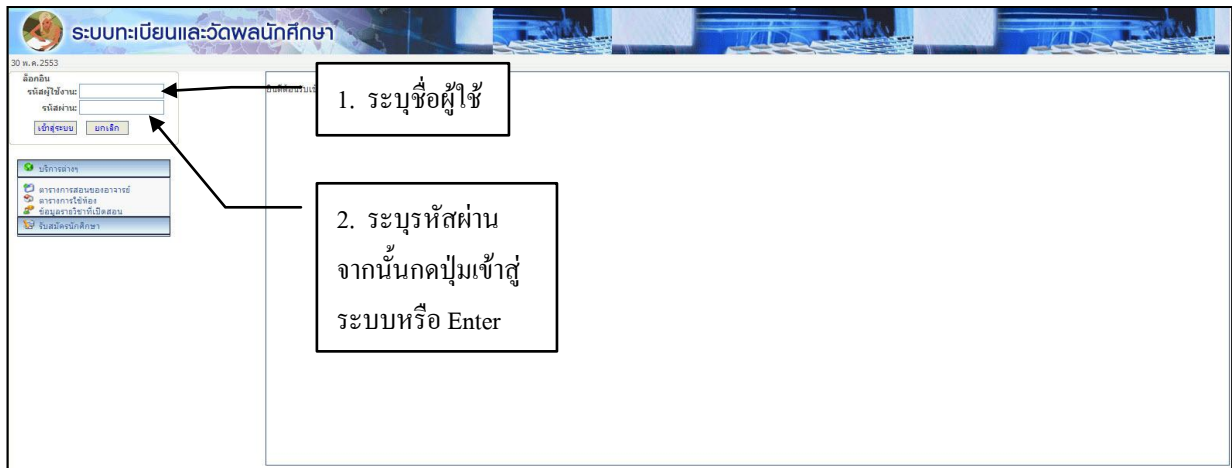

ภาพที่ 3.1 แสดงหน้าจอการ Login ระบบทะเบียนและวัดผลนักศึกษา

1.3 เมื่อกรอกชื่อผู้ใช้งานและรหัสผ่านแล้วจะพบหน้าจอการทำงาน

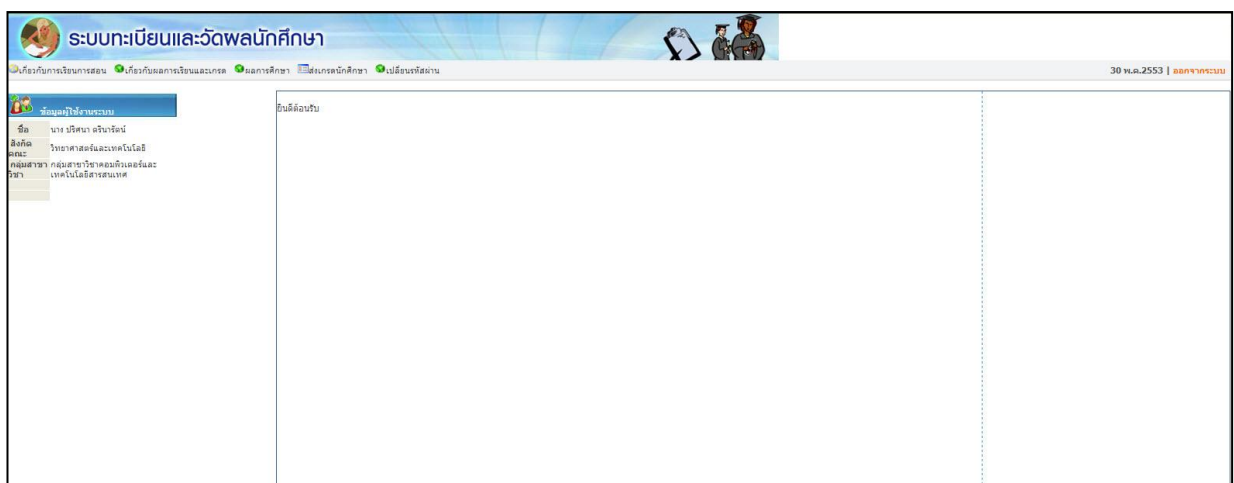

ภาพที่ 3.2 แสดงหน้าจอการทำงานหลักของระบบทะเบียนและวัดผลนักศึกษา



2. ขั้นตอนการเรียกใช้งาน

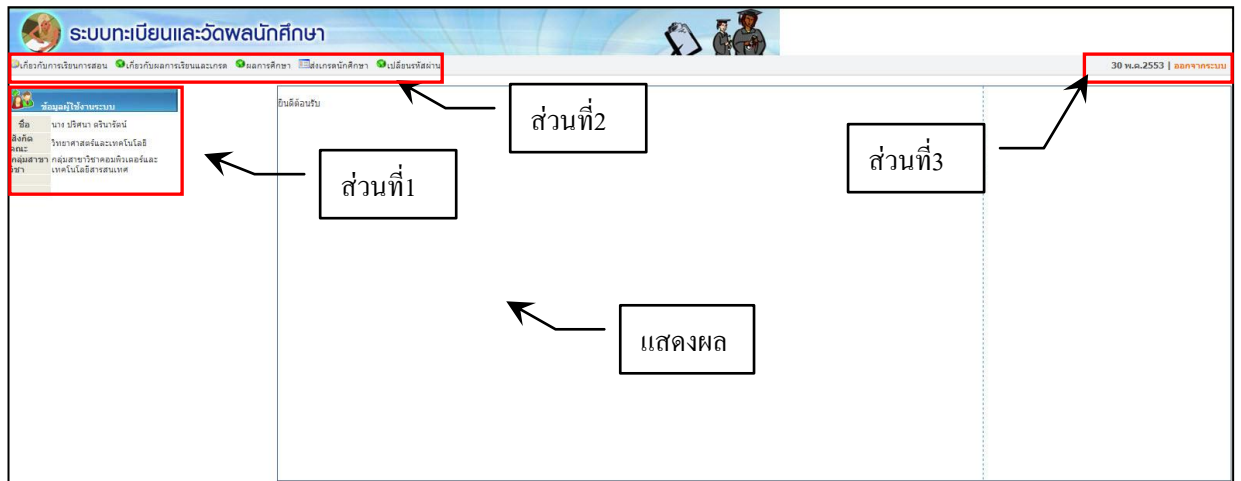

ภาพที่ 3.3 แสดงหน้าจอการทำงานในแต่ละส่วนของระบบ

2.1 ส่วนที่ 1 แสดงข้อมูลของผู้ใช้ ชื่อ สังกัดหน่วยงาน กลุ่มสาขาวิชา ดังภาพที่ 3.4



ภาพที่ 3.4 แสดงหน้าจอการทำงานในส่วนที่ 1

2.2 ส่วนที่ 2 เมนูการทำงานหลัก มีทั้งหมด 5 เมนูหลัก ดังภาพที่ 3.5

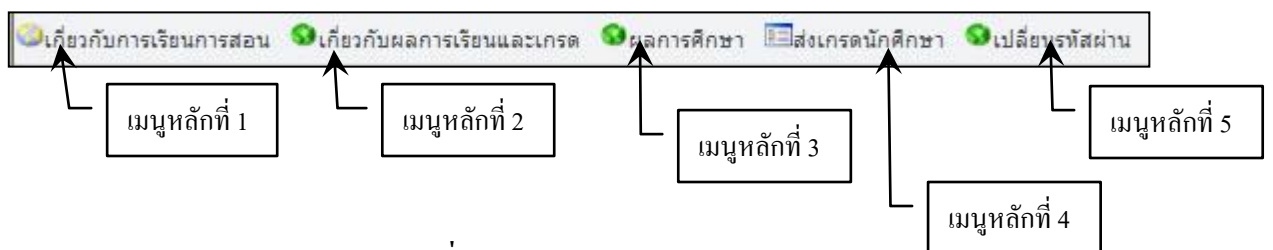

ภาพที่ 3.5 แสดงเมนูการทำงานของระบบ

โดยแต่ละเมนูหลักนั้นจะมีเมนูย่อยต่างๆ ซึ่งจะอธิบายขั้นตอนการใช้งานดังต่อไปนี้
หมายเหตุ : เมนูหลักที่ 3 และ เมนูหลักที่ 4 อยู่ระหว่างการปรับปรุงและพัฒนาระบบ



1) **เมนูหลักที่ 1** เกี่ยวกับการเรียนการสอน ซึ่งมีเมนูย่อยดังภาพที่ 3.6

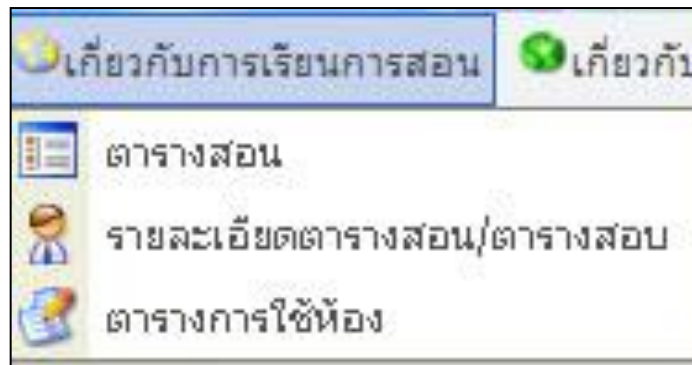

ภาพที่ 3.6 แสดงเมนูย่อยการทำงานของเมนูหลักที่ 1

จากภาพที่ 3.6 เป็นการแสดงเมนูย่อยของเมนูหลักเกี่ยวกับการเรียนการสอน โดยแสดงขั้นตอนการใช้งานตามลำดับดังต่อไปนี้

1.1) ตารางสอน ใช้สำหรับสอบถามตารางการสอนของอาจารย์ผู้สอน มีขั้นตอนการใช้งานดังภาพที่ 3.7

1. ทำการเลือกปีการศึกษา และภาคการศึกษา จากภาพทำการเลือก ปี 2553 ภาคที่ 1

2. เมื่อทำขั้นตอนที่ 1 แล้ว ข้อมูลจะแสดงเป็นแท่งกราฟสีต่างๆ ตามวันที่สอน และช่วงเวลาการสอน

3. เมื่อนำเมาส์ไปชี้ที่แท่งกราฟ ข้อมูลจะแสดงออกมาดังภาพ

ปีการศึกษา	ภาคการศึกษา
2553	1
2552	3
	2
	1

ปี/ภาคการศึกษา	10:00	11:00	12:00	13:00	14:00	15:00	16:00	17:00	18:00	19:00	20:00	21:00

สอนวิชา	4123305 โปรแกรมภาษาคอมพิวเตอร์ชั้นสูง 3(2-2)
กลุ่ม/เรียน	สาขาวิชา วิทยาการคอมพิวเตอร์ วิศวกรรมศาสตรบัณฑิต สาขา วิศวกรรมศาสตรบัณฑิต สาขา 18 คน
ห้องเรียน	com202,
เวลา/วันที่	08:30 - 11:55,

ภาพที่ 3.7 แสดงการทำงานการเรียกใช้ตารางสอน



1.2) รายละเอียดตารางสอน/ตารางสอบ ใช้สำหรับสอบถามรายละเอียดตารางการสอน/ตารางสอบ ของอาจารย์ผู้สอน มีวิธีการใช้งานดังภาพที่ 3.8

1. ทำการเลือกปีการศึกษา และภาคการศึกษา จากภาพทำการเลือกปี 2553 ภาคการศึกษา จากภาพทำการเลือกปี 2553 ภาคที่ 1 ข้อมูลจะแสดงดังในกรอบสี่เหลี่ยม

ปีการศึกษา	ภาคการศึกษา
2553	1
2552	3
2552	2
2552	1

2. หากต้องการใช้เอกสาร สามารถดาวน์โหลดได้ที่สัญลักษณ์

รหัสวิชา	ชื่อวิชา	Section	ศูนย์	ประเภทนักศึกษา	เวลาเรียน	วันที่เรียน	วันที่สอบ	รหัสกลุ่มผู้เรียน	จำนวนนักศึกษา	ห้อง
4123604	โปรแกรมประยุกต์ด้านการควบคุมสินค้า	01	ศูนย์เพชรบูรณ์	ภาค กศ.ปช.	12:45-16:10	ส.	28/08/2553	4912020641	15	com202
4123305	โปรแกรมภาษาคอมพิวเตอร์ขั้นสูง	01	ศูนย์เพชรบูรณ์	ภาค กศ.ปช.	08:30-11:55	ส.	28/08/2553	5112020641	18	com202

รหัสวิชา	ชื่อวิชา	Section	ศูนย์	ประเภทนักศึกษา	เวลาสอน	วันที่สอบ	ห้อง	อาจารย์คุมสอนรวม	รหัสกลุ่มผู้เรียน	จำนวน
4123305	โปรแกรมภาษาคอมพิวเตอร์ขั้นสูง	01	ศูนย์เพชรบูรณ์	ภาค กศ.ปช.						
4123604	โปรแกรมประยุกต์ด้านการควบคุมสินค้า	01	ศูนย์เพชรบูรณ์	ภาค กศ.ปช.						

ภาพที่ 3.8 แสดงการทำงานการเรียกใช้รายละเอียดตารางสอน/ตารางสอบ

มหาวิทยาลัยราชภัฏเพชรบูรณ์
ตารางสอน
ปีการศึกษา 2553 ภาคการศึกษา 1

วัน	เวลา	รหัสวิชา	ครู	Section	ชื่อวิชา	หน่วยกิต	ห้อง	อาจารย์คุมสอนรวม	จำนวน น.ศ.	กลุ่มผู้เรียน
พ.	08:30 - 11:55	4124902	1	01	การศึกษาออกศศน.โปรแกรมคอมพิวเตอร์	3(2-2)	com202			
ส.	08:30 - 11:55	4123305	1	01	โปรแกรมภาษาคอมพิวเตอร์ขั้นสูง	3(2-2)	com202	18	5112020641	พ.ว.ภาค กศ.ปช./วิทยาการคอมพิวเตอร์ 1:01
	12:45 - 16:10	4123604	1	01	โปรแกรมประยุกต์ด้านการควบคุมสินค้า	3(2-2)	com202	14	4912020641	พ.ว.ภาค กศ.ปช./วิทยาการคอมพิวเตอร์ 1:49
								1	5112020641	พ.ว.ภาค กศ.ปช./วิทยาการคอมพิวเตอร์ 1:01

ภาพที่ 3.9 แสดงข้อมูลเมื่อทำการดาวน์โหลดเสร็จสิ้น เป็นไฟล์ PDF

หมายเหตุ : ทำการติดตั้ง Acrobat ก่อนการดาวน์โหลด



ปีการศึกษา: 2553 ภาคการศึกษา: 1 ตาวันไหลดแบบบันทึกเวลาเรียน

2. คลิกที่ปุ่ม เพื่อทำการพิมพ์ ข้อมูลที่ต้องการ

ลำดับ	รหัสวิชา	โปรแกรมภาษาคอมพิวเตอร์ขั้นสูง	credit	Section	สอนนักศึกษา
1	4123305	โปรแกรมภาษาคอมพิวเตอร์ขั้นสูง	2-2	01	
2	4123604	โปรแกรมประยุกต์ด้านการควบคุมสินค้า	1	3(2-2)	01
3	4124902	การศึกษาเอกเทศด้านโปรแกรมคอมพิวเตอร์	1	3(2-2)	01

ภาพที่ 3.13 แสดงข้อมูลที่ทำการเลือกจากขั้นตอนที่ 1

รหัสวิชา 4124902 ชื่อวิชา การศึกษานอกสถานที่โปรแกรมคอมพิวเตอร์ 3(2-2) Section 01 ศูนย์ ศูนย์เพชรบูรณ์ ประเภทนักศึกษา ภาคปกติ คณะ วิทยาลัยเทคโนโลยี กลุ่มสาขาวิชา กลุ่มสาขาวิชาคอมพิวเตอร์และเทคโนโลยีสารสนเทศ			
ลำดับ	วัน	เวลา	ห้อง
1	พ.	08:30 - 11:55	com205

ภาพที่ 3.14 แสดงข้อมูลที่ทำการคลิกเลือกจากรายวิชาที่สอน

รหัสวิชา 4123305 ชื่อวิชา โปรแกรมภาษาคอมพิวเตอร์ขั้นสูง 3(2-2) Section 01 ศูนย์ ศูนย์เพชรบูรณ์ ประเภทนักศึกษา ภาค กศ.ปว. คณะ วิทยาลัยเทคโนโลยี กลุ่มสาขาวิชา กลุ่มสาขาวิชาคอมพิวเตอร์และเทคโนโลยีสารสนเทศ			
ลำดับ	รหัสนักศึกษา	ชื่อ - นามสกุล	เบอร์โทรศัพท์
1	511202064102	นายสมชาย แสงสว่าง	0845068015
2	511202064105	นางสาววิชุดา แก้วทา	0848228992
3	511202064107	นายสิทธิ์ จันทริศ	084-1448760
4	511202064108	นายสิทธิ์ คุณสิน	056-622697,085-7341198
5	511202064109	นายปฐมพร โยธลา	056-563-12
6	511202064111	นายสชาติ ปัญญา	056-744278
7	511202064113	นางสาวศศิธรภรณ์ มาราช	056-783488
8	511202064115	นายสิทธิ แก้วจันทร์	056-922112
9	511202064116	นายสารวิช สีวัน	056-731893
10	511202064118	นางสาวณัฐชยา บุญธรรม	056-560183
11	511202064120	นายศักดิ์พงษ์ ไม้ตา	056-718027
12	511202064123	นายไพฑูริย ดวงดี	056-720983,089-7500731
13	511202064127	นางสุรชญา ชินทะ	0869314249,0869314249
14	511202064129	นายอรุณพล จันทวงศ์	089-7500731,089-7500731
15	511202064134	นายจักรพันธ์ สุวรรณแสน	056-709337,084-4522373
16	511202064135	นายคุณานันต์ ขู้อจ	056-757227,0899202361
17	511202064140	นายโสมศรี กลิ่นชื่น	082-1701173
18	511202064142	นายสนั่น สิงห์อ่อง	085-6019101

3. คลิกที่ หากต้องการพิมพ์ รายงานแบบบันทึกเวลาเรียน

ภาพที่ 3.15 แสดงข้อมูลนักศึกษาที่ทำการเลือกจากขั้นตอนที่ 2

รายงานแบบบันทึกเวลาเรียน		แบบบันทึกเวลาเรียน		ปีการศึกษา 2553 ภาคการศึกษา 1		วันที่พิมพ์ 20/02/2553 (12:40) ผู้พิมพ์ 127002		
อาจารย์ ปรียาดา ศรีจันทร์	คณะ วิทยาลัยเทคโนโลยี	ประเภทนักศึกษา ภาค กศ.ปว.						
รหัสวิชา 4123305	ชื่อวิชา โปรแกรมภาษาคอมพิวเตอร์ขั้นสูง	ชุด 1	Sec 01	จำนวน 3(2-2)	นศ. ...	คาบ/วัน/เวลา	จำนวน ...	
ลำดับ	รหัสประจำตัว	ชื่อ - นามสกุล	บันทึกเวลาเรียน วันที่สืบลาภ	คะแนนระหว่างภาค	คะแนน	รวม	เกรด	เบอร์ โทรศัพท์
1	511202064102	นายสมชาย แสงสว่าง						
2	511202064105	นางสาววิชุดา แก้วทา						
3	511202064107	นายสิทธิ์ จันทริศ						
4	511202064108	นายสิทธิ์ คุณสิน						085-7341198, 056-622697
5	511202064109	นายปฐมพร โยธลา						086-660-0367, 056-563-124
6	511202064111	นายสชาติ ปัญญา						089-8580183, 056-744278
7	511202064113	นางสาวศศิธรภรณ์ มาราช						089-85474532, 056-783488
8	511202064115	นายสิทธิ แก้วจันทร์						089-5655867, 056-922112
9	511202064116	นายสารวิช สีวัน						086-0364124, 056-731893
10	511202064118	นางสาวณัฐชยา บุญธรรม						081-4755528, 056-560183
11	511202064120	นายศักดิ์พงษ์ ไม้ตา						
12	511202064123	นายไพฑูริย ดวงดี						0815965546, 056-720983
13	511202064127	นางสุรชญา ชินทะ						0869314249, 0869314249
14	511202064129	นายอรุณพล จันทวงศ์						089-7500731, 089-7500731
15	511202064134	นายจักรพันธ์ สุวรรณแสน						084-4522373, 056-709337
16	511202064135	นายคุณานันต์ ขู้อจ						0899202361, 056-757227
17	511202064140	นายโสมศรี กลิ่นชื่น						
18	511202064142	นายสนั่น สิงห์อ่อง						

ภาพที่ 3.16 แสดงรายงานแบบบันทึกเวลาเรียน

2.2) ที่ปรึกษาตามกลุ่มผู้เรียน ใช้สำหรับสอบถามข้อมูลต่างๆ ของนักศึกษา ที่อาจารย์ผู้สอน เป็นที่ปรึกษาตามกลุ่มผู้เรียน มีขั้นตอนการใช้งานดังภาพที่ 3.17

ที่ปรึกษาตามกลุ่มผู้เรียน

1. เลือกปีการศึกษา / ภาคการศึกษา
จากภาพ เลือก ปี 52 ภาคเรียนที่ 2
ข้อมูลจะแสดงดังภาพที่ 3.18

ปีการศึกษา	ภาคการศึกษา
2553	1
2552	3
2552	2
2552	1

* กรุณาคลิกเลือกข้อมูล ปี/ภาคการศึกษา

ภาพที่ 3.17 แสดงหน้าจอการทำงานที่ปรึกษาตามกลุ่มผู้เรียน

ปีการศึกษา: 2552 ภาคการศึกษา: 2

ลำดับ	รหัสผู้เรียน	ศูนย์	ระดับการศึกษา	ภาค กศ.ปช.	สาขา
1	5112020641	ศูนย์เพชรบูรณ์	ปริญญาตรี 4 ปี	ภาค กศ.ปช.	

2. คลิกเลือกรายการที่ต้องการทราบ ข้อมูลจะแสดงดังภาพที่ 3.19

ภาพที่ 3.18 แสดงรายการที่ได้ทำการเลือกจากขั้นตอนที่ 1













รหัสกลุ่มผู้เรียน 5112020641
ศูนย์ ศูนย์เพชรบูรณ์
ประเภทนักศึกษา ภาค กศ.ปช.
ระดับการศึกษา ปริญญาตรี 4 ปี
คณะ วิทยาศาสตร์และเทคโนโลยี
สาขาวิชา สาขาวิชา วิทยาศาสตร์คอมพิวเตอร์-ทว.บ.
จำนวนนักศึกษา 43
รุ่น 51

ลำดับ	รหัสนักศึกษา	ชื่อ - นามสกุล	ประวัติส่วนตัว	การเข้าร่วมวิชาเอก	สถานะภาคศึกษาวิชาเอกและรายวิชา	เกรดเฉลี่ยรายเอก และ GPA	ตรวจสอบการรับทุนพรทศุตร	เบอร์โทรศัพท์
* 1	511202064101	นางสาวฉัตรพร อดศักดิ์	รายละเอียด	รายละเอียด	รายละเอียด	รายละเอียด	รายละเอียด	081-4683936
2	511202064102	นายสมชาย แสงสว่าง	รายละเอียด	รายละเอียด	รายละเอียด	รายละเอียด	รายละเอียด	0845068015
* 3	511202064103	นายศัณฐ์ ศรีสุชาติ	รายละเอียด	รายละเอียด	รายละเอียด	รายละเอียด	รายละเอียด	0834041181.0834041181
* 4	511202064104	นายชานุมริชชา ช่างแสง	รายละเอียด	รายละเอียด	รายละเอียด	รายละเอียด	รายละเอียด	087-9362913
5	511202064105	นางสาววิรัชดา แกร์กา	รายละเอียด	รายละเอียด	รายละเอียด	รายละเอียด	รายละเอียด	0848228992
* 6	511202064106	นางสาวศิริเพชร เงินจันทร์	รายละเอียด	รายละเอียด	รายละเอียด	รายละเอียด	รายละเอียด	084-6001970
7	511202064107	นายศัณฐ์ จันทร์จิตร	รายละเอียด	รายละเอียด	รายละเอียด	รายละเอียด	รายละเอียด	084-1448760
8	511202064108	นายศัณฐ์ กุณสิน	รายละเอียด	รายละเอียด	รายละเอียด	รายละเอียด	รายละเอียด	056-622697.085-7341198
9	511202064109	นายภูมิกานต์ สิงหนาท	รายละเอียด	รายละเอียด	รายละเอียด	รายละเอียด	รายละเอียด	056-653-124.086-6600-367
* 10	511202064110	นางสาววิภาวี คุ้มสูง	รายละเอียด	รายละเอียด	รายละเอียด	รายละเอียด	รายละเอียด	087-9434714
11	511202064111	นายสชาติ มีบุญญา	รายละเอียด	รายละเอียด	รายละเอียด	รายละเอียด	รายละเอียด	056-744278.089-8500183
					รายละเอียด	รายละเอียด	รายละเอียด	-
					รายละเอียด	รายละเอียด	รายละเอียด	056-783486.089-85474532
					รายละเอียด	รายละเอียด	รายละเอียด	056743778.0869292519
					รายละเอียด	รายละเอียด	รายละเอียด	056-922112.089-5655867
					รายละเอียด	รายละเอียด	รายละเอียด	056-731893.086-0364124
					รายละเอียด	รายละเอียด	รายละเอียด	056722527.0850516886
					รายละเอียด	รายละเอียด	รายละเอียด	056-560183.083-5313256
					รายละเอียด	รายละเอียด	รายละเอียด	056-756341
20	511202064120	นายศัณฐ์ อดิศักดิ์	รายละเอียด	รายละเอียด	รายละเอียด	รายละเอียด	รายละเอียด	056-718027.086-9336266
* 21	511202064121	นายจิรวัฒน์ ประเสริฐ	รายละเอียด	รายละเอียด	รายละเอียด	รายละเอียด	รายละเอียด	056701799.0816053972
* 22	511202064122	นางสาววิภาวี ศรีสุธรรม	รายละเอียด	รายละเอียด	รายละเอียด	รายละเอียด	รายละเอียด	083-9540300
23	511202064123	นายภูมิกานต์ ศรีสุ	รายละเอียด	รายละเอียด	รายละเอียด	รายละเอียด	รายละเอียด	056-70983.0815965546
* 24	511202064124	นายชานุมริชชา ศรีสุธรรม	รายละเอียด	รายละเอียด	รายละเอียด	รายละเอียด	รายละเอียด	-0850525175
* 25	511202064125	นายวิภาวี ศรีสุธรรม	รายละเอียด	รายละเอียด	รายละเอียด	รายละเอียด	รายละเอียด	-
* 26	511202064126	นายชานุมริชชา มงคลแสงใจ	รายละเอียด	รายละเอียด	รายละเอียด	รายละเอียด	รายละเอียด	-
27	511202064127	นางสุพรรณมา สันติวง	รายละเอียด	รายละเอียด	รายละเอียด	รายละเอียด	รายละเอียด	0869314249.0869314249
* 28	511202064128	นายชานุมริชชา สันติวง	รายละเอียด	รายละเอียด	รายละเอียด	รายละเอียด	รายละเอียด	056-761167
29	511202064129	นายชานุมริชชา สันติวง	รายละเอียด	รายละเอียด	รายละเอียด	รายละเอียด	รายละเอียด	089-7500731.089-7500731
* 30	511202064130	นายศัณฐ์วิวัฒน์ จันทร์สุข	รายละเอียด	รายละเอียด	รายละเอียด	รายละเอียด	รายละเอียด	056-701936

3. คลิกเลือกรายการที่ต้องการทราบ ข้อมูลจะแสดงดังภาพที่ 3.20

ภาพที่ 3.19 แสดงรายการที่ได้ทำการเลือกจากขั้นตอนที่ 2



ผลการเรียนทั้งหมด						
ข้อมูลมหาวิทยาลัยขอนแก่น นักศึกษา รหัส 511202064102 นามสมชาย แสงสว่าง						
เทอมที่ 2 ปีการศึกษา 2551   						
รหัสวิชา	ชุดวิชา	ชื่อวิชา	นศ.	ประเภทการประเมิน	ระดับ	
4000101	2	วิทยาศาสตร์พื้นฐาน	3(3-0-6)	Credit	B	
4121103	1	การเขียนโปรแกรมคอมพิวเตอร์	3(2-2)	Credit	B	
4091606	1	คณิตศาสตร์พื้นฐาน	3(3-0)	Credit	C	
4121701	1	ศิลปะเบื้องต้น	3(2-3-5)	Credit	C	
				หน่วยกิตประจำภาค :	12	
				หน่วยกิตสะสม :	12	
				เกรดเฉลี่ยประจำภาค :	2.5	
				เกรดเฉลี่ยสะสม :	2.5	
เทอมที่ 3 ปีการศึกษา 2551   						
รหัสวิชา	ชุดวิชา	ชื่อวิชา	นศ.	ประเภทการประเมิน	ระดับ	
2500104	2	การวิเคราะห์องค์ประกอบทางจิต	3(3-0-6)	Credit	B	
1500101	2	ภาษาอังกฤษเพื่อการสื่อสาร	3(3-0-6)	Credit	C+	
4122804	1	โปรแกรมสร้างรูปและการประยุกต์ใช้งาน	3(2-2)	Credit	C+	
4011309	1	ฟิสิกส์พื้นฐาน	3(2-3)	Credit	C	
				หน่วยกิตประจำภาค :	12	
				หน่วยกิตสะสม :	24	
				เกรดเฉลี่ยประจำภาค :	2.5	
				เกรดเฉลี่ยสะสม :	2.5	
เทอมที่ 1 ปีการศึกษา 2552   						
รหัสวิชา	ชุดวิชา	ชื่อวิชา	นศ.	ประเภทการประเมิน	ระดับ	
1550001	1	พื้นฐานการใช้ภาษาอังกฤษ	3(3-0-6)	Credit	C+	
1500104	2	ความจำของฮาร์ด	3(3-0-6)	Credit	C	
4091401	1	แคลคูลัสและเซตคณิตวิเคราะห์ 1	3(3-0)	Credit	D+	
4121202	1	การเขียนโปรแกรมภาษาซีขั้นสูง 1	3(2-2)	Credit	D+	
				หน่วยกิตประจำภาค :	12	
				หน่วยกิตสะสม :	36	
				เกรดเฉลี่ยประจำภาค :	1.87	
				เกรดเฉลี่ยสะสม :	2.29	
เทอมที่ 2 ปีการศึกษา 2552   						
รหัสวิชา	ชุดวิชา	ชื่อวิชา	นศ.	ประเภทการประเมิน	ระดับ	
2500103	2	เศรษฐศาสตร์สังคมเชิงปฏิบัติการ	3(3-0-6)	Credit	C+	
4113105	1	สถิติเพื่อการวิจัย	3(3-0)	Credit	C+	
4000102	1	การศึกษามนุษย์สัมพันธ์	3(3-0-6)	Credit	C	
4121401	1	ระบบปฏิบัติการ 1	3(2-2)	Credit	D	
				หน่วยกิตประจำภาค :	12	
				หน่วยกิตสะสม :	48	
				เกรดเฉลี่ยประจำภาค :	2	
				เกรดเฉลี่ยสะสม :	2.21	

ภาพที่ 3.20 แสดงรายการผลการเรียนของนักศึกษาที่ได้ทำการเลือกจากชั้นตอนที่ 3

3) เมนูหลักที่ 5 เกี่ยวกับการเปลี่ยนรหัสผ่าน ดังภาพที่ 3.21

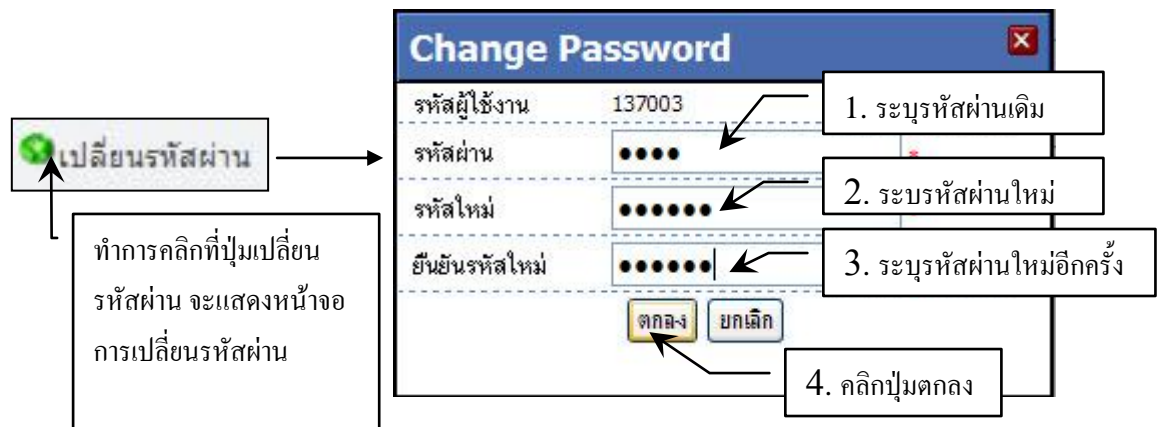

1. ระบุรหัสผ่านเดิม

2. ระบุรหัสผ่านใหม่

3. ระบุรหัสผ่านใหม่อีกครั้ง

4. คลิกปุ่มตกลง

ทำการคลิกที่ปุ่มเปลี่ยนรหัสผ่าน จะแสดงหน้าจอการเปลี่ยนรหัสผ่าน

ภาพที่ 3.21 แสดงขั้นตอนการเปลี่ยนรหัสผ่าน

2.3 ส่วนที่ 3 การออกจากระบบ หากต้องการเลิกใช้งานให้ทำการคลิกที่ปุ่มออกจากระบบเท่านั้น เมื่อทำการคลิกแล้ว จะพบหน้าจอการทำงานเหมือนครั้งแรก เป็นอันเสร็จสิ้นขั้นตอนการออกจากระบบ

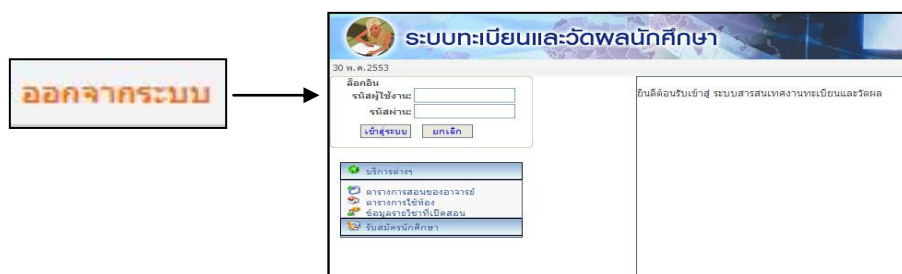

ออกจากระบบ

ภาพที่ 3.22 แสดงการออกจากระบบเมื่อเลิกใช้งาน



สรุป

ในระบบสำหรับอาจารย์ผู้สอน เน้นการให้ข้อมูลด้านการเรียนการสอนเป็นสำคัญ และการจัดการในเรื่องของการแสดงรายงานจะมีการแบ่งแยกส่วนต่างๆ ของรายงานตามกลุ่มผู้ใช้งานและความต้องการของระบบ โดยผู้ใช้งานที่มีสิทธิ์ในการแสดงข้อมูลหรือพิมพ์ข้อมูลเท่านั้นที่จะสามารถพิมพ์รายงานข้อมูลของระบบออกมา โดยการนำเสนอข้อมูลนั้นระบบสามารถแสดงได้ทั้ง ทางเครื่องพิมพ์ ทางจอภาพ รวมทั้งสามารถส่งข้อมูลออกไปยังโปรแกรมสำเร็จรูปต่าง ๆ อาทิเช่น Microsoft Word, MS. Excel รวมทั้งสามารถสร้างออกเป็น HTML ที่เรียกดูข้อมูลผ่านทาง Browser ได้อย่างรวดเร็ว



ภาคผนวก

ตัวอย่างรายงาน

1. ตัวอย่างรายงานระบบงานทะเบียน

1.1 ตัวอย่างรายงาน RF230 รายงานแผนการเรียน

RF230		มหาวิทยาลัยราชภัฏเพชรบูรณ์		หน้า 1 จาก 3
รายงานแผนการศึกษา				วันที่พิมพ์ 24/11/2551 (9:41)
มีหลักสูตร 2550		รุ่น 51		ผู้พิมพ์ 449095
ประเภทนักศึกษา ภาคปกติ		ระดับการศึกษา ปริญญาตรี 4 ปี		
สาขาวิชา วิทยาการคอมพิวเตอร์ (วท.บ.)				
แบบแผนการเรียน -		รหัสกลุ่มเรียน S111020642		
ปีที่ 1 ภาคการศึกษาที่ 1				
รหัสวิชา ขุดวิชา	ชื่อวิชา	หน่วยกิต	PREREQUISITE	
1500101	2 ภาษาไทยเพื่อการสื่อสาร	3(3-0-6)	-	
2500103	2 เศรษฐกิจและสังคมเชิงบูรณาการ	3(3-0-6)	-	
3591105	1 เศรษฐศาสตร์ทั่วไป	3(3-0-0)	-	
4000103	2 เทคโนโลยีสารสนเทศเพื่อชีวิต	3(3-0-6)	-	
4011309	1 ฟิลิปปินส์พื้นฐาน	3(2-3)	-	
4091606	1 คณิตศาสตร์สำหรับคอมพิวเตอร์	3(3-0-0)	-	
4121103	1 การเขียนโปรแกรมคอมพิวเตอร์และอัลกอริทึม	3(2-2)	-	
		หน่วยกิตสะสม	21(19-5)	
ปีที่ 1 ภาคการศึกษาที่ 2				
รหัสวิชา ขุดวิชา	ชื่อวิชา	หน่วยกิต	PREREQUISITE	
1500102	2 ภาษาไทยเพื่อการสืบค้น	3(3-0-6)	-	
2000102	2 ศูนย์วิทยุเพื่อการชีวิต	3(3-0-6)	-	
3561204	1 ความรู้เบื้องต้นเกี่ยวกับการประกอบธุรกิจ	3(3-0-0)	-	
4091401	1 แคลคูลัสและเรขาคณิตวิเคราะห์ 1	3(3-0-0)	-	
4121202	1 การเขียนโปรแกรมภาษาคอมพิวเตอร์ 1	3(2-2)	-	
4121401	1 ระบบปฏิบัติการ 1	3(2-2)	-	
4121701	1 ติждอดเบื้องต้น	3(2-2)	-	
4122201	1 ฐานข้อมูลเบื้องต้น	3(2-2)	-	
		หน่วยกิตสะสม	24(20-8)	

ภาพที่ ก.1 แสดงหน้าจอรายงานแผนการเรียน

1.2 ตัวอย่างรายงาน RF260 รายงานหลักสูตร

RF260		มหาวิทยาลัยราชภัฏเพชรบูรณ์		หน้า 1 จาก 12
รายงานหลักสูตร				วันที่พิมพ์ 24/11/2551 (11:03)
ปีหลักสูตร 2547				ผู้พิมพ์ 449095
หลักสูตรระดับ	อนุปริญญา	ประเภทนักศึกษา	ภาคปกติ	
1	สาขาวิชา การพัฒนาชุมชน (ศศ.บ.)		รุ่น	
หลักสูตรระดับ ปริญญาตรี 4 ปี		ประเภทนักศึกษา ภาคปกติ		
1	สาขาวิชา เคมี (วท.บ.)		รุ่น	49
2	สาขาวิชา การบัญชี (บช.บ.)		รุ่น	49
3	สาขาวิชา ภาษาอังกฤษ (ศศ.บ.)		รุ่น	49
4	สาขาวิชา นิเทศศาสตร์ แขนงวิชาการประชาสัมพันธ์ (ศศ.บ.)		รุ่น	49
5	สาขาวิชา การพัฒนาชุมชน (ศศ.บ.)		รุ่น	49
6	สาขาวิชา สารสนเทศชุมชน (วท.บ.)		รุ่น	49
7	สาขาวิชา การจัดการทั่วไป (บธ.บ.)		รุ่น	49
8	สาขาวิชา รัฐประศาสนศาสตร์ (ศศ.บ.)		รุ่น	49
9	สาขาวิชา เทคโนโลยีสารสนเทศ (วท.บ.)		รุ่น	49
10	สาขาวิชา คณิต แขนงวิชาคณิตศาสตร์ (ศศ.บ.)		รุ่น	49
11	สาขาวิชา วิทยาการคอมพิวเตอร์ (วท.บ.)		รุ่น	49
12	สาขาวิชา อุตสาหกรรมท่องเที่ยว (ศศ.บ.)		รุ่น	49
13	สาขาวิชา เกษตรศาสตร์ แขนงวิชาสัตวบาล (วท.บ.)		รุ่น	49
14	สาขาวิชา การบริหารธุรกิจ แขนงวิชาการตลาด (บธ.บ.)		รุ่น	49
15	สาขาวิชา ศิลปกรรม แขนงวิชาออกแบบนิเทศศิลป์ (ศศ.บ.)		รุ่น	49
16	สาขาวิชา ศิลปกรรม แขนงวิชาคอมพิวเตอร์กราฟิก (ศศ.บ.)		รุ่น	49
17	สาขาวิชา การบริหารธุรกิจ แขนงวิชาการบริหารทรัพยากรมนุษย์ (บธ.บ.)		รุ่น	49
18	สาขาวิชา เศรษฐศาสตร์ธุรกิจ แขนงวิชาการวิเคราะห์เชิงปริมาณทางธุรกิจ (บธ.บ.)		รุ่น	49
19	สาขาวิชา ออกแบบผลิตภัณฑ์อุตสาหกรรม		รุ่น	49
	แขนงวิชาออกแบบผลิตภัณฑ์เฟอร์นิเจอร์ (วท.บ.)			

ภาพที่ ก.2 แสดงหน้าจอรายงานหลักสูตร



1.3 ตัวอย่างรายงาน RF262 รายงานหลักสูตรที่เปิดสอน

ลำดับที่	สาขาวิชา	รหัสสาขาวิชา (มหาวิทยาลัย)	รหัสสาขา (สกอ.)	ปีหลักสูตร	รหัสกลุ่ม สาขา(สกอ.)	รหัสกลุ่ม สาขาหลัก(สกอ.)	รหัสกลุ่ม (กยท.)
1	สาขาวิชา เคมี (วท.บ.)	002	1283	2543 2547 2550	4203	2	3
2	สาขาวิชา ฟิสิกส์ (วท.บ.)	007	0716	2550	4202	2	3
3	สาขาวิชา สาธารณสุขชุมชน (วท.บ.)	039	1165	2543 2547 2550	7118	3	5
4	สาขาวิชา ชีววิทยาประยุกต์ (วท.บ.)	047	0435	2543	4101	2	3
5	สาขาวิชา เทคโนโลยีสารสนเทศ (วท.บ.)	057	1423	2543 2547 2550	4401	2	3
6	สาขาวิชา วิทยาการคอมพิวเตอร์ (วท.บ.)	064	0886	2543 2547 2550	4401	2	3
7	สาขาวิชา วิทยาศาสตร์สิ่งแวดล้อม (วท.บ.)	075	0951	2543	4204	2	3
8	สาขาวิชา วิทยาศาสตร์และเทคโนโลยีการอาหาร (วท.บ.)	103	0965	2550	4112	2	3
รวมคณะ วิทยาศาสตร์และเทคโนโลยี		8	หลักสูตร				
รวมทั้งหมด		8	หลักสูตร				

ภาพที่ ก.3 แสดงหน้าจอรายงานหลักสูตรที่เปิดสอน

1.4 ตัวอย่างรายงาน RF265 รายงานอาจารย์ประจำหลักสูตร แยกรายบุคคล

ชื่อ - สกุล	ประจำหลักสูตร	ปี หลักสูตร	ระดับการศึกษา	ประเภทนักศึกษา	ศูนย์
1. นางเดือนฉาย ไชยบุตร	1.เทคโนโลยีสารสนเทศ	2543	ปริญญาตรี 4 ปี	ภาคปกติ	ศูนย์เพชรบูรณ์
		2547	ปริญญาตรี 4 ปี	ภาคปกติ	ศูนย์เพชรบูรณ์
		2550	ปริญญาตรี 4 ปี	ภาคปกติ	ศูนย์เพชรบูรณ์
รวมทั้งคณะ	1 คน				

ภาพที่ ก.4 แสดงหน้าจอรายงานอาจารย์ประจำหลักสูตร แยกรายบุคคล



1.5 ตัวอย่างรายงาน RF3A1 รายงานจำนวนนักศึกษาทั้งหมด จำแนกตามคณะ สาขาวิชา ระดับการศึกษาและเพศ

คณะ/หน่วยงานศึกษา	มหาวิทยาลัยราชภัฏเพชรบูรณ์														
	รายงานจำนวนนักศึกษาทั้งหมด ภาควิชา 1/2551 จำนวนคณะ สาขาวิชา ระดับการศึกษา และเพศ														
	อนุปริญญา			ปริญญาตรี			ประกาศนียบัตรบัณฑิต			ปริญญาโท			รวมทั้งสิ้น		
	ชาย	หญิง	รวม	ชาย	หญิง	รวม	ชาย	หญิง	รวม	ชาย	หญิง	รวม	ชาย	หญิง	รวม
คณบดี															
คณะ วิทยาลัยเทคโนโลยี															
สาขาวิชา เคมี (วท.บ.)	0	0	0	15	48	63	0	0	0	0	0	0	15	48	63
สาขาวิชา ฟิสิกส์ (วท.บ.)	0	0	0	6	6	12	0	0	0	0	0	0	6	6	12
สาขาวิชา สารสนเทศ (วท.บ.)	0	0	0	33	217	250	0	0	0	0	0	0	33	217	250
สาขาวิชา วิชาวิทยาศาสตร์ (วท.บ.)	0	0	0	1	6	7	0	0	0	0	0	0	1	6	7
สาขาวิชา เทคโนโลยีสารสนเทศ (วท.บ.)	0	0	0	36	54	90	0	0	0	0	0	0	36	54	90
สาขาวิชา ศึกษาศาสตร์ (วท.บ.)	0	0	0	126	148	274	0	0	0	0	0	0	126	148	274
สาขาวิชา วิทยาศาสตร์สิ่งแวดล้อม (วท.บ.)	0	0	0	2	0	2	0	0	0	0	0	0	2	0	2
สาขาวิชา วิทยาศาสตร์และเทคโนโลยีการอาหาร (วท.บ.)	0	0	0	2	5	7	0	0	0	0	0	0	2	5	7
คณะ ศึกษาศาสตร์															
สาขาวิชา ศึกษาศาสตร์ (ค.บ.)	0	0	0	24	75	99	0	0	0	0	0	0	24	75	99
สาขาวิชา ภาษาอังกฤษ (ค.บ.)	0	0	0	15	121	136	0	0	0	0	0	0	15	121	136
สาขาวิชา สังคมศึกษา (ค.บ.)	0	0	0	1	1	2	0	0	0	0	0	0	1	1	2
สาขาวิชา ศาสนาและสังคมศึกษา (ค.บ.)	0	0	0	1	0	1	0	0	0	0	0	0	1	0	1
สาขาวิชา การศึกษานานาชาติ (ค.บ.)	0	0	0	10	101	111	0	0	0	0	0	0	10	101	111
สาขาวิชา วิทยาศาสตร์ (ค.บ.)	0	0	0	7	41	48	0	0	0	0	0	0	7	41	48
สาขาวิชา ศึกษาศาสตร์ สาขาวิชาเทคโนโลยีการศึกษา (ค.บ.)	0	0	0	1	0	1	0	0	0	0	0	0	1	0	1
สาขาวิชา วิชาปรัชญา (ป.บัณฑิต)	0	0	0	0	0	0	7	10	17	0	0	0	7	10	17
คณะ มนุษยศาสตร์และสังคมศาสตร์															
สาขาวิชา นิติศาสตร์ (น.บ.)	0	0	0	52	37	89	0	0	0	0	0	0	52	37	89
สาขาวิชา ภาษาอังกฤษ (ศศ.บ.)	0	0	0	29	78	107	0	0	0	0	0	0	29	78	107
สาขาวิชา การพัฒนารัฐบาล (ศศ.บ.)	0	0	0	70	36	106	0	0	0	0	0	0	70	36	106

ภาพที่ ก.5 แสดงหน้าจอรายงานจำนวนนักศึกษาทั้งหมด จำแนกตามคณะ สาขาวิชา ระดับการศึกษาและเพศ

1.6 ตัวอย่างรายงาน RH3A2 รายงานจำนวนนักศึกษาเข้าใหม่ จำแนกตามคณะ สาขาวิชา ระดับการศึกษาและเพศ

คณะ/หน่วยงานศึกษา	มหาวิทยาลัยราชภัฏเพชรบูรณ์														
	รายงานจำนวนนักศึกษาเข้าใหม่ ภาควิชา 1/2551 จำนวนคณะ สาขาวิชา ระดับการศึกษา และเพศ														
	อนุปริญญา			ปริญญาตรี			ประกาศนียบัตรบัณฑิต			ปริญญาโท			รวมทั้งสิ้น		
	ชาย	หญิง	รวม	ชาย	หญิง	รวม	ชาย	หญิง	รวม	ชาย	หญิง	รวม	ชาย	หญิง	รวม
คณบดี															
คณะ วิทยาลัยเทคโนโลยี															
สาขาวิชา เคมี (วท.บ.)	0	0	0	8	18	26	0	0	0	0	0	0	8	18	26
สาขาวิชา สารสนเทศ (วท.บ.)	0	0	0	9	71	80	0	0	0	0	0	0	9	71	80
สาขาวิชา เทคโนโลยีสารสนเทศ (วท.บ.)	0	0	0	12	9	21	0	0	0	0	0	0	12	9	21
สาขาวิชา ศึกษาศาสตร์ (วท.บ.)	0	0	0	31	38	69	0	0	0	0	0	0	31	38	69
คณะ ศึกษาศาสตร์															
สาขาวิชา ศึกษาศาสตร์ (ค.บ.)	0	0	0	5	33	38	0	0	0	0	0	0	5	33	38
สาขาวิชา ภาษาอังกฤษ (ค.บ.)	0	0	0	6	32	38	0	0	0	0	0	0	6	32	38
สาขาวิชา การศึกษานานาชาติ (ค.บ.)	0	0	0	2	38	40	0	0	0	0	0	0	2	38	40
สาขาวิชา วิทยาศาสตร์ (ค.บ.)	0	0	0	3	18	21	0	0	0	0	0	0	3	18	21
สาขาวิชา วิชาปรัชญา (ป.บัณฑิต)	0	0	0	0	0	0	7	10	17	0	0	0	7	10	17
คณะ มนุษยศาสตร์และสังคมศาสตร์															
สาขาวิชา นิติศาสตร์ (น.บ.)	0	0	0	28	15	43	0	0	0	0	0	0	28	15	43
สาขาวิชา ภาษาอังกฤษ (ศศ.บ.)	0	0	0	10	20	30	0	0	0	0	0	0	10	20	30
สาขาวิชา การพัฒนารัฐบาล (ศศ.บ.)	0	0	0	39	11	50	0	0	0	0	0	0	39	11	50
สาขาวิชา นาฏศิลป์และการละคร (ศศ.บ.)	0	0	0	2	12	14	0	0	0	0	0	0	2	12	14
สาขาวิชา ศึกษาศาสตร์ สาขาวิชาเทคโนโลยีการศึกษา (ค.บ.)	0	0	0	22	2	24	0	0	0	0	0	0	22	2	24
สาขาวิชา รัฐประศาสนศาสตร์ สาขาวิชาออกแบบนิเทศศิลป์ (ศศ.บ.)	0	0	0	10	9	19	0	0	0	0	0	0	10	9	19
สาขาวิชา รัฐประศาสนศาสตร์ สาขาวิชาบริหารองค์การภาครัฐ (ว.บ.บ.)	0	0	0	48	44	92	0	0	0	0	0	0	48	44	92
คณะ วิทยาลัยการศึกษาศาสตร์															
สาขาวิชา การบัญชี (บ.บ.บ.)	0	0	0	4	90	94	0	0	0	0	0	0	4	90	94
สาขาวิชา นิเทศศาสตร์ สาขาวิชาประชาสัมพันธ์ (ศศ.บ.)	0	0	0	10	15	25	0	0	0	0	0	0	10	15	25

ภาพที่ ก.6 แสดงหน้าจอรายงานจำนวนนักศึกษาเข้าใหม่ จำแนกตามคณะ สาขาวิชา ระดับการศึกษาและเพศ



1.7 ตัวอย่างรายงาน RH3A3 รายงานจำนวนนักศึกษาทั้งหมด จำแนกตามกลุ่มสาขา ISCED สาขาวิชา ระดับการศึกษาและเพศ

มหาวิทยาลัยราชภัฏเพชรบูรณ์															
รายงานจำนวนนักศึกษาทั้งหมด ภาคการศึกษา 1/2551 จำแนกกลุ่มสาขา ISCED สาขาวิชา ระดับการศึกษา และเพศ															
คณะ/หน่วยงานเทียบเท่า	อนุปริญญา			ปริญญาตรี			ประกาศนียบัตรบัณฑิต			ปริญญาโท			รวมทั้งหมด		
	ชาย	หญิง	รวม	ชาย	หญิง	รวม	ชาย	หญิง	รวม	ชาย	หญิง	รวม	ชาย	หญิง	รวม
ภาคปกติ															
กลุ่มสาขา การศึกษาด้านการศึกษาศาสตร์และครูเฉพาะทาง															
สาขาวิชา คณิตศาสตร์ (ค.บ.)	0	0	0	24	75	99	0	0	0	0	0	0	24	75	99
สาขาวิชา ภาษาอังกฤษ (ค.บ.)	0	0	0	15	121	136	0	0	0	0	0	0	15	121	136
สาขาวิชา สังคมศึกษา (ค.บ.)	0	0	0	0	1	1	0	0	0	0	0	0	0	1	1
สาขาวิชา คณะกรรมการ (ค.บ.)	0	0	0	1	0	1	0	0	0	0	0	0	1	0	1
สาขาวิชา การศึกษาปฐมวัย (ค.บ.)	0	0	0	10	101	111	0	0	0	0	0	0	10	101	111
สาขาวิชา วิทยาศาสตร์ (ค.บ.)	0	0	0	7	41	48	0	0	0	0	0	0	7	41	48
สาขาวิชา ศึกษาศาสตร์และศึกษาศาสตร์ (ค.บ.)	0	0	0	1	0	1	0	0	0	0	0	0	1	0	1
สาขาวิชา วิชาชีพครู (ป.บัณฑิต)	0	0	0	0	0	0	7	10	17	0	0	0	7	10	17
กลุ่มสาขา ศิลป															
สาขาวิชา ศิลปกรรม แขนงวิชาออกแบบนิเทศศิลป์ (ศศ.บ.)	0	0	0	23	17	40	0	0	0	0	0	0	23	17	40
กลุ่มสาขา ดนตรี, ดุริยางคศาสตร์															
สาขาวิชา ดนตรี แขนงวิชาดนตรีสากล (ศศ.บ.)	0	0	0	48	4	52	0	0	0	0	0	0	48	4	52
กลุ่มสาขา การละคร, นาฏศาสตร์															
สาขาวิชา นาฏศิลป์และการละคร (ศศ.บ.)	0	0	0	6	17	23	0	0	0	0	0	0	6	17	23
กลุ่มสาขา ภาษาอังกฤษและวัฒนธรรม															
สาขาวิชา ภาษาอังกฤษ (ศศ.บ.)	0	0	0	29	78	107	0	0	0	0	0	0	29	78	107
กลุ่มสาขา เศรษฐศาสตร์															
สาขาวิชา เศรษฐศาสตร์ธุรกิจ แขนงวิชาการวิเคราะห์เชิงปริมาณทางธุรกิจ (บธ.บ.)	0	0	0	7	33	40	0	0	0	0	0	0	7	33	40
กลุ่มสาขา สังคมวิทยา															
สาขาวิชา การพัฒนาชุมชน (ศศ.บ.)	0	0	0	70	36	106	0	0	0	0	0	0	70	36	106

ภาพที่ ก.7 แสดงหน้าจอรายงานจำนวนนักศึกษาทั้งหมด จำแนกตามกลุ่มสาขา ISCED สาขาวิชา ระดับการศึกษาและเพศ

1.8 ตัวอย่างรายงาน RH3A5 รายงานจำนวนผู้สำเร็จการศึกษา จำแนกตามคณะ/สาขาวิชา ระดับการศึกษา และเพศ

มหาวิทยาลัยราชภัฏเพชรบูรณ์																
รายงานจำนวนผู้สำเร็จการศึกษา ปีการศึกษา 2551 จำแนกตามคณะ/สาขาวิชา ระดับการศึกษา และเพศ																
คณะ/หน่วยงานเทียบเท่า	ผู้สำเร็จปี 2550 (จำนวน)	อนุปริญญา			ปริญญาตรี			ประกาศนียบัตรบัณฑิต			ปริญญาโท			รวมทั้งหมด		
		ชาย	หญิง	รวม	ชาย	หญิง	รวม	ชาย	หญิง	รวม	ชาย	หญิง	รวม	ชาย	หญิง	รวม
ภาคปกติ																
กลุ่มสาขาวิชามนุษยศาสตร์และสังคมศาสตร์	9	0	0	0	14	23	37	0	0	0	0	0	0	14	23	37
กลุ่มสาขาวิชาวิทยาศาสตร์และเทคโนโลยี	2	1	0	1	101	24	125	0	0	0	0	0	0	102	24	126
กลุ่มสาขาวิชาวิทยาศาสตร์สุขภาพ	36	0	0	0	1	1	2	0	0	0	0	0	0	1	1	2
ภาคพิเศษ/ภาคสมทบ/ภาค กศ.บป.																
กลุ่มสาขาวิชามนุษยศาสตร์และสังคมศาสตร์	0	0	0	0	126	80	206	70	63	133	17	18	35	213	161	374
กลุ่มสาขาวิชาวิทยาศาสตร์และเทคโนโลยี	7	0	0	0	7	17	24	0	0	0	0	0	0	7	17	24
กลุ่มสาขาวิชาวิทยาศาสตร์สุขภาพ	7	0	0	0	21	16	37	0	0	0	0	0	0	21	16	37
รวมทั้งหมด	1,662	1	0	1	270	161	431	70	63	133	17	18	35	358	242	600

ภาพที่ ก.8 แสดงหน้าจอรายงานจำนวนผู้สำเร็จการศึกษา จำแนกตามคณะ/สาขาวิชา ระดับการศึกษา และเพศ



1.9 ตัวอย่างรายงาน RH3A9 รายงานจำนวนนักศึกษาทั้งหมด (จำแนกตามหลักสูตร)

RH3A9 มหาวิทยาลัยราชภัฏเพชรบูรณ์					
ข้อมูลนักศึกษามหาวิทยาลัยเพชรบูรณ์ ประจำปีการศึกษา 2551 ภาคเรียน 1					
จำนวนนักศึกษาทั้งหมด (จำแนกตามหลักสูตร)					
คณะ/หลักสูตร	ประเภทนักศึกษา				รวมทั้งหมด
	ภาคปกติ	ภาค กศ.ปช./ภาคพิเศษ			
		เพชรบูรณ์	พิจิตร	บึงสามพัน	
วิทยาเขตสหวิทยาเขตเทคโนโลยี	699	165	-	-	864
หลักสูตรวิทยาศาสตรบัณฑิต	699	160	-	-	859
หลักสูตรวิทยาศาสตรมหาบัณฑิต	-	5	-	-	5
ครุศาสตร์	414	492	16	61	983
หลักสูตรครุศาสตรบัณฑิต	397	66	16	61	540
หลักสูตรครุศาสตรมหาบัณฑิต	-	114	-	-	114
หลักสูตรศึกษาศาสตรมหาบัณฑิต	17	312	-	-	329
มนุษยศาสตร์และสังคมศาสตร์	929	558	170	88	1,745
หลักสูตรศิลปศาสตรบัณฑิต	748	348	147	71	1,314
หลักสูตรนิติศาสตรบัณฑิต	89	52	3	-	144
หลักสูตรศิลปศาสตรมหาบัณฑิต	-	8	-	-	8
หลักสูตรรัฐประศาสนศาสตรบัณฑิต	92	86	20	17	215
หลักสูตรรัฐประศาสนศาสตรมหาบัณฑิต	-	64	-	-	64
วิทยาการจัดการ	1,274	372	209	69	1,924
หลักสูตรศิลปศาสตรบัณฑิต	181	-	-	-	181
หลักสูตรบริหารธุรกิจบัณฑิต	823	303	179	69	1,374
หลักสูตรบัญชีบัณฑิต	267	61	30	-	358
หลักสูตรบริหารธุรกิจมหาบัณฑิต	3	8	-	-	11
เทคโนโลยีการเกษตร	868	65	81	-	1,014
หลักสูตรวิทยาศาสตรบัณฑิต	617	65	81	-	763
อนุปริญญาวิทยาศาสตร	1	-	-	-	1
หลักสูตรเทคโนโลยีบัณฑิต	250	-	-	-	250
รวมทั้งหมด	4,184	1,652	476	218	6,530

ภาพที่ ก.9 แสดงหน้าจอรายงานจำนวนนักศึกษาทั้งหมด (จำแนกตามหลักสูตร)

1.10 ตัวอย่างรายงาน RH3AA รายงานจำนวนนักศึกษาใหม่ (จำแนกตามหลักสูตร)

RH3AA มหาวิทยาลัยราชภัฏเพชรบูรณ์					
ข้อมูลนักศึกษามหาวิทยาลัยเพชรบูรณ์ ประจำปีการศึกษา 2551 ภาคเรียน 1					
จำนวนนักศึกษาใหม่ (จำแนกตามหลักสูตร)					
คณะ/หลักสูตร	ประเภทนักศึกษา				รวมทั้งหมด
	ภาคปกติ	ภาค กศ.ปช./ภาคพิเศษ			
		เพชรบูรณ์	พิจิตร	บึงสามพัน	
วิทยาเขตสหวิทยาเขตเทคโนโลยี	196	-	-	-	196
หลักสูตรวิทยาศาสตรบัณฑิต	196	-	-	-	196
ครุศาสตร์	154	145	68	-	367
หลักสูตรครุศาสตรบัณฑิต	137	-	-	-	137
หลักสูตรครุศาสตรมหาบัณฑิต	-	25	-	-	25
หลักสูตรศึกษาศาสตรมหาบัณฑิต	17	120	68	-	205
มนุษยศาสตร์และสังคมศาสตร์	272	64	-	-	336
หลักสูตรศิลปศาสตรบัณฑิต	137	-	-	-	137
หลักสูตรนิติศาสตรบัณฑิต	43	-	-	-	43
หลักสูตรรัฐประศาสนศาสตรบัณฑิต	92	-	-	-	92
หลักสูตรรัฐประศาสนศาสตรมหาบัณฑิต	-	64	-	-	64
วิทยาการจัดการ	389	-	-	-	389
หลักสูตรศิลปศาสตรบัณฑิต	45	-	-	-	45
หลักสูตรบริหารธุรกิจบัณฑิต	250	-	-	-	250
หลักสูตรบัญชีบัณฑิต	94	-	-	-	94
เทคโนโลยีการเกษตร	298	-	-	-	298
หลักสูตรวิทยาศาสตรบัณฑิต	168	-	-	-	168
หลักสูตรเทคโนโลยีบัณฑิต	130	-	-	-	130
รวมทั้งหมด	1,309	209	68	-	1,586

ภาพที่ ก.10 แสดงหน้าจอรายงานจำนวนนักศึกษาใหม่ (จำแนกตามหลักสูตร)



1.11 ตัวอย่างรายงาน RH3AB จำนวนผู้สำเร็จการศึกษา (จำแนกตามหลักสูตร)

RH3AB					
มหาวิทยาลัยราชภัฏเพชรบูรณ์					
ข้อมูลนักศึกษามหาวิทยาลัยเพชรบูรณ์ ประจำปีการศึกษา 2551					
จำนวนผู้สำเร็จการศึกษา(จำแนกตามหลักสูตร)					
คณะ/หลักสูตร	ประเภทนักศึกษา				รวมทั้งหมด
	ภาคปกติ	ภาค กศ.ปช.			
		เพชรบูรณ์	พิจิตร	บึงสามพัน	
วิทยาศาสตร์และเทคโนโลยี	4	38	-	-	42
หลักสูตรวิทยาศาสตร์บัณฑิต	4	38	-	-	42
ครุศาสตร์	-	150	16	2	168
หลักสูตรครุศาสตรบัณฑิต	-	3	-	-	3
หลักสูตรครุศาสตรมหาบัณฑิต	-	23	9	-	32
หลักสูตรประกาศนียบัตรบัณฑิต	-	124	7	2	133
มนุษยศาสตร์และสังคมศาสตร์	13	118	37	-	168
หลักสูตรศิลปศาสตรบัณฑิต	13	93	34	-	140
หลักสูตรนิติศาสตรบัณฑิต	-	22	3	-	25
หลักสูตรศิลปศาสตรมหาบัณฑิต	-	3	-	-	3
วิทยาการจัดการ	23	36	15	-	74
หลักสูตรศิลปศาสตรบัณฑิต	3	-	-	-	3
หลักสูตรบริหารธุรกิจบัณฑิต	20	29	15	-	64
หลักสูตรบัญชีบัณฑิต	-	7	-	-	7
เทคโนโลยีการเกษตร	125	-	23	-	148
หลักสูตรวิทยาศาสตร์บัณฑิต	124	-	23	-	147
อนุปริญญาวิทยาศาสตร	1	-	-	-	1
รวมทั้งหมด	165	342	91	2	600

ภาพที่ ก.11 แสดงหน้าจอบันทึกจำนวนผู้สำเร็จการศึกษา (จำแนกตามหลักสูตร)

1.12 ตัวอย่างรายงาน RH140 รายงานสรุปสถิติจำนวนนักศึกษาประจำปี/ภาค

RH140						
มหาวิทยาลัยราชภัฏเพชรบูรณ์						
รายงานสรุปสถิติจำนวนนักศึกษาประจำปี/ภาค						
ประจำภาคเรียน 1/2551		รุ่น 51		หน้า 1 จาก 1		
				วันที่พิมพ์ 24/11/2551 (14:19)		
				ผู้พิมพ์ 450035		
วิทยาศาสตร์และเทคโนโลยี						
	สาขาวิชา	ระดับการศึกษา	จำนวนหญิงเรียน	ชาย	หญิง	รวม
คณะ	วิทยาศาสตร์และเทคโนโลยี	ประเภท ภาคปกติ				
1	สาขาวิชา เคมี (วท.บ.)	ปริญญาตรี 4 ปี	1	8	18	26
2	สาขาวิชา สาธารณสุขชุมชน (วท.บ.)	ปริญญาตรี 4 ปี	2	9	71	80
3	สาขาวิชา เทคโนโลยีสารสนเทศ (วท.บ.)	ปริญญาตรี 4 ปี	1	12	9	21
4	สาขาวิชา วิทยาการคอมพิวเตอร์ (วท.บ.)	ปริญญาตรี 4 ปี	2	31	38	69
รวมประเภท ภาคปกติ			6	60	136	196
รวมทั้งหมด			6	60	136	196

ภาพที่ ก.12 แสดงหน้าจอบันทึกรายงานสรุปสถิติจำนวนนักศึกษาประจำปี/ภาค



1.13 ตัวอย่างรายงาน RH160 รายงานข้อมูลหมู่เรียน

RH160		มหาวิทยาลัยราชภัฏเพชรบูรณ์		รายงานข้อมูลหมู่เรียน		หน้า 1 จาก 2	
ประจำภาคเรียน	2/ 2551	ประเภท	ภาคปกติ	รุ่น	51	วันที่พิมพ์ 24/11/2551 (13:29) ผู้พิมพ์ 449095	
คณะวิทยาศาสตร์และเทคโนโลยี							
โปรแกรมวิชา	ระดับการศึกษา	รหัสหมู่เรียน	ชาย	หญิง	รวม		
คณะ วิทยาศาสตร์และเทคโนโลยี							
1	สาขาวิชาเคมี (วท.บ.)	ศูนย์เพชรบูรณ์	ปริญญาตรี 4 ปี	5111020021	8	17	25
2	สาขาวิชา สารสนเทศชุมชน (วท.บ.)	ศูนย์เพชรบูรณ์	ปริญญาตรี 4 ปี	5111020391	4	33	37
3	สาขาวิชา สารสนเทศชุมชน (วท.บ.)	ศูนย์เพชรบูรณ์	ปริญญาตรี 4 ปี	5111020392	4	33	37
4	สาขาวิชา เทคโนโลยีสารสนเทศ (วท.บ.)	ศูนย์เพชรบูรณ์	ปริญญาตรี 4 ปี	5111020571	12	9	21
5	สาขาวิชา วิทยาการคอมพิวเตอร์ (วท.บ.)	ศูนย์เพชรบูรณ์	ปริญญาตรี 4 ปี	5111020641	11	21	32
6	สาขาวิชา วิทยาการคอมพิวเตอร์ (วท.บ.)	ศูนย์เพชรบูรณ์	ปริญญาตรี 4 ปี	5111020642	17	11	28
รวม					56	124	180
จำนวนนักศึกษาตามประเภทการศึกษา					56	124	180

ภาพที่ ก.13 แสดงหน้าจอรายงานข้อมูลหมู่เรียน

1.14 ตัวอย่างรายงาน RH310 รายงานข้อมูลสถานภาพนักศึกษา

RH310		มหาวิทยาลัยราชภัฏเพชรบูรณ์		รายงานข้อมูลสถานภาพนักศึกษา		หน้า 1 จาก 1
ศูนย์	ศูนย์เพชรบูรณ์	รหัสสำนักศึกษา	491102064101	ชื่อ น.ส.พรทิพย์ ป่องท้าว	รหัสกลุ่มผู้เรียน	4911020641
ปีการศึกษา	ภาคการศึกษา	สถานะภาพ	ชั้นปี	หมายเหตุ	วันที่พบสภาพ	
2549	2	ปกติ	1			
2549	1	ปกติ	1			
2550	1	ปกติ	2			
2550	2	ปกติ	2			
2551	1	ปกติ	3			
2551	2	ปกติ	3			

ภาพที่ ก.14 แสดงหน้าจอรายงานข้อมูลสถานภาพนักศึกษา

1.15 ตัวอย่างรายงาน RH417 รายงานข้อมูลการได้รับทุนของนักศึกษา (แยกประเภททุน)

RH417		มหาวิทยาลัยราชภัฏเพชรบูรณ์		รายงานข้อมูลการได้รับทุนของนักศึกษา(แยกตามประเภททุน)		หน้า 1 จาก 1
ปีการศึกษา	2551	ภาคการศึกษา	1	วันที่พิมพ์	24/11/2551(14:33)	ผู้พิมพ์ 450035
ลำดับ	รหัสนักศึกษา	ชื่อ - สกุล	GPA	รุ่น	หมู่	
1	511102064137	นางสาวสำเภาทอง จันทร	3.16	51	1	
2	511102064210	นายวิมลกล ทาลี	2.58	51	2	

ภาพที่ ก.15 แสดงหน้าจอรายงานข้อมูลการได้รับทุนของนักศึกษา (แยกประเภททุน)



1.16 ตัวอย่างรายงาน RH640 รายงานรายชื่อนักศึกษาที่ลงทะเบียนในรายวิชา (แสดงสาขาวิชา)

ลำดับ	รหัสนักศึกษา	ชื่อ - สกุล	กลุ่มเรียน	หมายเหตุ
1	501202041101	น.ส.วราภรณ์ เอี่ยมเพชร	พช./ภาคศ.ปช./การจัดการทั่วไป/ 50/ 1
2	501202041102	น.ส.นศพรหทัย จันทรมนิยม	พช./ภาคศ.ปช./การจัดการทั่วไป/ 50/ 1
3	501202041103	น.ส.หทัยรัตน์ รอดประเสริฐ	พช./ภาคศ.ปช./การจัดการทั่วไป/ 50/ 1
4	501202041104	น.ส.จางุวรรณ บุญเลิศ	พช./ภาคศ.ปช./การจัดการทั่วไป/ 50/ 1
5	501202041105	น.ส.จุฬาลักษณ์ พรหมรัตน์	พช./ภาคศ.ปช./การจัดการทั่วไป/ 50/ 1
6	501202041106	น.ส.กัญญาณัฏฐ์ ทองดี	พช./ภาคศ.ปช./การจัดการทั่วไป/ 50/ 1
7	501202041107	น.ส.พนิดา ทองเงิน	พช./ภาคศ.ปช./การจัดการทั่วไป/ 50/ 1
8	501202041108	นายศุภชัย โกลสสุรศักดิ์กุล	พช./ภาคศ.ปช./การจัดการทั่วไป/ 50/ 1
9	501202041109	นายพัฒนชัย โกลสสุรศักดิ์กุล	พช./ภาคศ.ปช./การจัดการทั่วไป/ 50/ 1
10	501202041110	น.ส.พรวิมล กราเบร	พช./ภาคศ.ปช./การจัดการทั่วไป/ 50/ 1
11	501202041111	น.ส.ณัฐธินันท์ ขุนลา	พช./ภาคศ.ปช./การจัดการทั่วไป/ 50/ 1
12	501202041112	นางดวงแก้ว สีล้านนา	พช./ภาคศ.ปช./การจัดการทั่วไป/ 50/ 1
13	501202041113	นายสมบูรณ์ กวางนอก	พช./ภาคศ.ปช./การจัดการทั่วไป/ 50/ 1
14	501202041121	น.ส.กรทิพร กาช่อง	พช./ภาคศ.ปช./การจัดการทั่วไป/ 50/ 1
15	501202041129	น.ส.นุชนารถ สดงาม	พช./ภาคศ.ปช./การจัดการทั่วไป/ 50/ 1
16	501202041132	นายกฤษดา ปิฎกประสิทธิ์	พช./ภาคศ.ปช./การจัดการทั่วไป/ 50/ 1
17	501202041133	น.ส.อรทัย คล้ายทวีชัย	พช./ภาคศ.ปช./การจัดการทั่วไป/ 50/ 1
18	501202041134	น.ส.อรทัย มาย่อรุ่ง	พช./ภาคศ.ปช./การจัดการทั่วไป/ 50/ 1
19	501202041135	นางวิชรภรณ์ แสนใจวุฒิ	พช./ภาคศ.ปช./การจัดการทั่วไป/ 50/ 1
20	501202041136	น.ส.ยานิส ป้าทาน	พช./ภาคศ.ปช./การจัดการทั่วไป/ 50/ 1
21	501202041137	นายธีรพงษ์ แจงแสงทอง	พช./ภาคศ.ปช./การจัดการทั่วไป/ 50/ 1
22	501202041144	น.ส.ณัฐวิทย์ จันทร์ตั้ง	พช./ภาคศ.ปช./การจัดการทั่วไป/ 50/ 1
23	501202041145	นางกุลภัสสร ใจกาวิชัยสกุล	พช./ภาคศ.ปช./การจัดการทั่วไป/ 50/ 1
24	501202041146	น.ส.สุภาพร เท็งวิชัย	พช./ภาคศ.ปช./การจัดการทั่วไป/ 50/ 1
25	511202025101	น.ส.กมลรัตน์ นิสิตคุณากร	พช./ภาคศ.ปช./ภาษาอังกฤษ/ 51/ 1
26	511202025102	น.ส.จรรยารัตน์ คาวเรือง	พช./ภาคศ.ปช./ภาษาอังกฤษ/ 51/ 1
27	511202025103	นางอรอุมา แก้วใหญ่	พช./ภาคศ.ปช./ภาษาอังกฤษ/ 51/ 1
28	511202025104	น.ส.นิตย จันทรหน้า	พช./ภาคศ.ปช./ภาษาอังกฤษ/ 51/ 1
29	511202025105	น.ส.จันทิมา คุ้มภัยเพื่อน	พช./ภาคศ.ปช./ภาษาอังกฤษ/ 51/ 1
30	511202025106	น.ส.ภัทพร ศรีชัยสุวรรณ	พช./ภาคศ.ปช./ภาษาอังกฤษ/ 51/ 1
31	511202025107	น.ส.ปวีณา มาควิ่งแสง	พช./ภาคศ.ปช./ภาษาอังกฤษ/ 51/ 1
32	511202025108	น.ส.วิมลมาภรณ์ พลก้านแหง	พช./ภาคศ.ปช./ภาษาอังกฤษ/ 51/ 1

ภาพที่ ก.16 แสดงหน้าจอรายงานรายชื่อนักศึกษาที่ลงทะเบียนในรายวิชา (แสดงสาขาวิชา)



1.17 ตัวอย่างรายงาน RH710 รายงานข้อมูลเบอร์โทรศัพท์ของนักศึกษา

RH710		มหาวิทยาลัยราชภัฏเพชรบูรณ์			หน้า 1 จาก 3
ศูนย์เพชรบูรณ์		รายงานข้อมูลเบอร์โทรศัพท์ของนักศึกษา			วันที่พิมพ์ 24/11/2551 (12:23)
ภาคปกติ		ระดับการศึกษา		ปริญญาตรี 4 ปี	ผู้พิมพ์ 449095
สาขาวิชา วิทยาการคอมพิวเตอร์ (วท.บ.)		รุ่น 51	หมู่ 1		
ลำดับ	รหัสนักศึกษา	ชื่อ-สกุล	เบอร์โทรศัพท์(บ้าน)	เบอร์โทรศัพท์(มือถือ)	
1.	511102064101	นาย ศรชาติ ขุนคำ			
2.	511102064102	นาย สุรัตน์ ศรีสูง	0862175957	0835302923	
3.	511102064103	น.ส. อัจฉรา คำยา		0801965308	
4.	511102064104	นาย ทานตะวัน ขวัญหอม		0843803757	
5.	511102064105	น.ส. วิศศิกร เมฆประยูร	056736047	0816040650	
6.	511102064106	น.ส. อัจฉนา สมบูรณ์	0848125668	0848125668	
7.	511102064107	น.ส. พรพิมล ทมออนทอง		0872088986	
8.	511102064108	น.ส. ศุภลักษณ์ กัลยาประสิทธิ์		0836319934	
9.	511102064109	น.ส. กัญญาวิศน์ สายทองเพชร	0857259402	0857259402	
10.	511102064110	น.ส. วิไลรัตน์ แซ่กือ	0811811851	0811811851	
11.	511102064111	น.ส. เมธยาพร ขุนภูมิกุล	056911218	0805073173	
12.	511102064112	น.ส. วาสนา พิทักษ์สัตยาพรต	05660128		
13.	511102064113	น.ส. สิริวิศน์ อ่อนนิ่ม		0856146916	
14.	511102064114	นาย จักรพงษ์ ศรีเสน		0846184424	
15.	511102064115	นาย สิทธิพงษ์ ตั้งไพศาลกิจ	056725495	0836317079	
16.	511102064116	น.ส. จิตตราพร เทธิ์ล้ำ		0839538521	
17.	511102064117	น.ส. อัญญา ศาลสุก	056743099		
18.	511102064118	นาย ยศพนธ์ ยศรุ่งเรือง	056704714	0869360051	
19.	511102064119	นาย ณัฐวุฒิ ศรีบุศรา	056722786	0853490825	
20.	511102064120	นาย ชีรวุฒิ เสือโอ		0839556047	
21.	511102064123	นาย พิธิศชัย ศรีโสม	056771240	0850934078	
22.	511102064124	น.ส. รุ่งอรุณ บุญมี		0848221485	
23.	511102064125	น.ส. สุริชญา เหมมะโน		0841531924	
24.	511102064126	น.ส. นิลประดับ พรหมณี	0878504353	0862051381	
25.	511102064127	น.ส. เกศินี แก่นแก้ว		0858760498	
26.	511102064128	น.ส. วรัญญา พูลสวัสดิ์	0856050989	0895605542	
27.	511102064130	น.ส. รุ่งเพชร กอนคำ	0848223818	0897813378	
28.	511102064131	นาย ปราวโมทย์ ทมวกษา	0847725798	0853444335	
29.	511102064133	น.ส. สุภาพ เกษมสุข		0844912420	
30.	511102064135	นาย ธนศ สุกเมือง		0855928996	
31.	511102064136	น.ส. นพรัตน์ แก้วนิมิตร		086-9302521	
32.	511102064137	น.ส. สันทาทอง จันทร์		085-267-2497	

ภาพที่ ก.17 แสดงหน้าจอรายงานข้อมูลเบอร์โทรศัพท์ของนักศึกษา

1.18 ตัวอย่างรายงาน RI140 รายงานรายชื่อนักศึกษาค้างชำระเงิน (ได้รับทุน)

RI140		มหาวิทยาลัยราชภัฏเพชรบูรณ์			หน้า 1 จาก 3						
ศูนย์เพชรบูรณ์		รายงานรายชื่อนักศึกษาค้างชำระเงิน (ได้รับทุน)			วันที่พิมพ์ 24/11/2551 (14:42)						
ระดับการศึกษา ปริญญาตรี 4 ปี		รุ่น 49	หมู่ 2								
สาขาวิชา การบัญชี (บ.บ.)		ปีการศึกษา 2550									
ลำดับ	รหัสนักศึกษา	ชื่อ-สกุล	ภาคเรียน	ประเภทค่าธรรมเนียม	เลขที่ใบแจ้งหนี้	วันที่	จำนวนเงิน	สถานภาพนักศึกษา	การได้รับทุน	สถานะชำระเงิน	
1	491102011220	นางสาวจำปา กอสมแก้ว	2/2550	ค่าธรรมเนียมลงทะเบียนเรียน	0151003027	16/11/2550	6,000.00	ปกติ	กู้ กองทุน กอ.	ยังไม่ชำระ	
รวมจำนวนเงิน(บาท)							6,000.00				

ภาพที่ ก.18 แสดงหน้าจอรายงานรายชื่อนักศึกษาค้างชำระเงิน (ได้รับทุน)



1.19 ตัวอย่างรายงาน RI141 รายงานรายชื่อนักศึกษาค้างชำระเงิน(นักศึกษาปกติ/ไม่ได้รับทุนต่างๆ)

RI141		มหาวิทยาลัยราชภัฏเพชรบูรณ์						หน้า 1 จาก 69
		รายงานรายชื่อนักศึกษาค้างชำระเงิน(นักศึกษาปกติ/ไม่ได้รับทุนต่างๆ)						วันที่พิมพ์ 24/11/2551 (14:47)
								ผู้พิมพ์ 450035
ศูนย์เพชรบูรณ์								
ระดับการศึกษา ปริญญาตรี 4 ปี								
สาขาวิชาเคมี (วท.บ.)		รุ่น 51					หมู่ 1	
ลำดับ	รหัสนักศึกษา	ชื่อ-สกุล	ภาคการศึกษา	ประเภทค่าธรรมเนียม	เลขที่ใบแจ้งหนี้	วันที่ใบแจ้งหนี้	จำนวนเงิน	สถานภาพนักศึกษา
1	511102002120	นางสาวชติศา สุขดี	1/2551	ค่าธรรมเนียมลงทะเบียนเรียน	0151002391	13/6/2551	7,000.00	ปกติ
รวมจำนวนเงิน(บาท)							7,000.00	

ภาพที่ ก.19 แสดงหน้าจอรายงานรายชื่อนักศึกษาค้างชำระเงิน(นักศึกษาปกติ/ไม่ได้รับทุนต่างๆ)

1.20 ตัวอย่างรายงาน RI142 รายงานรายชื่อนักศึกษาชำระเงิน(ได้รับทุน)

RI142		มหาวิทยาลัยราชภัฏเพชรบูรณ์						หน้า 1 จาก 1	
		รายชื่อนักศึกษาชำระเงิน (ได้รับทุน)						วันที่พิมพ์ 24/11/2551 (14:49)	
		ปีการศึกษา 2551 ภาคเรียนที่ 1						ผู้พิมพ์ 450035	
ศูนย์เพชรบูรณ์									
ระดับการศึกษา ปริญญาตรี 4 ปี									
สาขาวิชา ศิลปกรรม แขนงจิ๋วออกแบบบัณฑิตศิลป์ (ศศ.บ.)		รุ่น 49					หมู่ 1		
ลำดับ	รหัสนักศึกษา	ชื่อ-สกุล	ประเภทค่าธรรมเนียม	เลขที่ใบแจ้งหนี้	วันที่ใบแจ้ง	จำนวนเงิน	เลขที่ใบเสร็จ	วันที่ใบเสร็จ	การได้รับทุน
1	491102098101	นางสาววันวิมลธิ์ชัย แซ่หว้า	ค่าธรรมเนียมลงทะเบียนเรียน	0151005327	17/6/2551	6,000.00	0151010671	30/6/2551	กู้ยืม กยศ.(เงื่อนไข กยศ.)
รวมจำนวนเงิน(บาท)						6,000.00			
รวมจำนวนเงินทั้งหมด(บาท)						6,000.00			

ภาพที่ ก.20 แสดงหน้าจอรายชื่อนักศึกษาชำระเงิน(ได้รับทุน)

1.21 ตัวอย่างรายงาน RI143 รายงานรายชื่อนักศึกษาชำระเงิน(นักศึกษาปกติ/ไม่ได้รับทุนต่างๆ)

RI143		มหาวิทยาลัยราชภัฏเพชรบูรณ์						หน้า 1 จาก 151	
		รายชื่อนักศึกษาชำระเงิน(นักศึกษาปกติ/ไม่ได้รับทุนต่างๆ)						วันที่พิมพ์ 24/11/2551 (14:52)	
								ผู้พิมพ์ 450035	
ศูนย์เพชรบูรณ์		ภาคปกติ							
ระดับการศึกษา ปริญญาตรี 4 ปี									
สาขาวิชาเคมี (วท.บ.)		รุ่น 48					หมู่ 1		
ลำดับ	รหัสนักศึกษา	ชื่อ-สกุล	ภาคการศึกษา	ประเภทค่าธรรมเนียม	เลขที่ใบแจ้งหนี้	วันที่ออกใบแจ้งหนี้	จำนวนเงิน	เลขที่ใบเสร็จ	วันที่ออกใบเสร็จ
1	481614105	นายปรัชญ์ จันทร์เที่ยง	1/2551	ค่าธรรมเนียมลงทะเบียนเรียน	0151005447	17/06/2008	2,850.00	0151011846	15/7/2551
2	481614118	นางสาวกานดา เต็ดปราง	1/2551	ค่าธรรมเนียมลงทะเบียนเรียน	0151005457	17/06/2008	2,850.00	0151011502	8/7/2551
รวมจำนวนเงิน(บาท)							5,700.00		

ภาพที่ ก.21 แสดงหน้าจอรายงานรายชื่อนักศึกษาชำระเงิน(นักศึกษาปกติ/ไม่ได้รับทุนต่างๆ)



1.22 ตัวอย่างรายงาน RI270 รายงานสรุปการรับชำระเงินประจำวันแยกตามศูนย์

RI270		มหาวิทยาลัยราชภัฏเพชรบูรณ์		หน้า 1 จาก 1
		รายงานสรุปการรับเงินประจำวันแยกตามศูนย์		วันที่พิมพ์ 24/11/2551(14:55)
				คู่มือ 450035
ประจำวันที่	24/11/2551			
หน่วยงานรับเงิน	การเงินมหาวิทยาลัย			
ศูนย์เพชรบูรณ์				
ภาคปกติ				
ประเภทใบเสร็จ	ใบเสร็จรับเงินค่าลงทะเบียนเรียน			
ลำดับ	รายการรับเงิน	ยอดเงินประจำวัน		
1	ค่าบำรุงการศึกษา	22,000.00		
2	ค่านายกิตติบรรยาย	900.00		
3	ค่านายกิตติปฏิบัติ	115,500.00		
4	ค่าหนังสือ	6,000.00		
5	ค่าบำรุงกีฬา	4,400.00		
6	ค่าธรรมเนียมพิเศษ	22,100.00		
7	ค่ากิจกรรม	4,400.00		
8	Internet	8,800.00		
9	ค่าธรรมเนียมเช่าจ่าย	526,000.00		
10	ค่าธรรมเนียมเช่าจ่าย(คำนวณจากหน่วยกิต)	12,000.00		
		จำนวนยอดเงินรวม(บาท)	722,100.00	

ภาพที่ ก.22 แสดงหน้าจอรายงานสรุปการรับชำระเงินประจำวันแยกตามศูนย์

1.23 ตัวอย่างรายงาน RJ5S0 รายงานสถิติการรับนักศึกษาและผู้สำเร็จการศึกษา

RJ5S0		มหาวิทยาลัยราชภัฏเพชรบูรณ์		หน้า 1 จาก 7
				วันที่พิมพ์ 24/11/2551(14:58)
				คู่มือ 450035
หลักสูตรวิทยาศาสตร์บัณฑิต				
สาขาวิชา เคมี (วท.บ.)				
ปีการศึกษา	เข้าศึกษา	จำนวนนักศึกษาสำเร็จการศึกษา	พ้นสภาพ	คงเหลือ
2551	26	0	1	25
หลักสูตรวิทยาศาสตร์บัณฑิต				
สาขาวิชา เกษตรศาสตร์ (วท.บ.)				
ปีการศึกษา	เข้าศึกษา	จำนวนนักศึกษาสำเร็จการศึกษา	พ้นสภาพ	คงเหลือ
2551	23	0	8	15
หลักสูตรวิทยาศาสตร์บัณฑิต				
สาขาวิชา สาธารณสุขชุมชน (วท.บ.)				
ปีการศึกษา	เข้าศึกษา	จำนวนนักศึกษาสำเร็จการศึกษา	พ้นสภาพ	คงเหลือ
2551	111	0	7	104
หลักสูตรวิทยาศาสตร์บัณฑิต				
สาขาวิชา เทคโนโลยีสารสนเทศ (วท.บ.)				
ปีการศึกษา	เข้าศึกษา	จำนวนนักศึกษาสำเร็จการศึกษา	พ้นสภาพ	คงเหลือ
2551	23	0	2	21
หลักสูตรวิทยาศาสตร์บัณฑิต				
สาขาวิชา คณะกรรมการทั่วไป (วท.บ.)				
ปีการศึกษา	เข้าศึกษา	จำนวนนักศึกษาสำเร็จการศึกษา	พ้นสภาพ	คงเหลือ
2551	21	0	14	7
หลักสูตรวิทยาศาสตร์บัณฑิต				
สาขาวิชา วิชาการคอมพิวเตอร์ (วท.บ.)				
ปีการศึกษา	เข้าศึกษา	จำนวนนักศึกษาสำเร็จการศึกษา	พ้นสภาพ	คงเหลือ
2551	119	0	18	101

ภาพที่ ก.23 แสดงหน้าจอรายงานสถิติการรับนักศึกษาและผู้สำเร็จการศึกษา



1.24 ตัวอย่างรายงาน RJ5S1 รายงานสถิตินักศึกษาที่จบการศึกษา จำแนกตามคณะ

RJ5S1		มหาวิทยาลัยราชภัฏเพชรบูรณ์		สถิตินักศึกษาที่จบการศึกษา จำแนกตามคณะ		หน้า 1 จาก 1
		ปีพุทธศักราช 2551				วันที่พิมพ์ 24/11/2551 (15:01)
ศูนย์ ศูนย์เพชรบูรณ์						คู่มือที่ 450035
คณะ วิทยาลัยการศึกษาระดับปริญญาตรี						
ระดับ ปริญญาตรี 4 ปี						
รหัสกลุ่มสาขา หลัก สกอ.	รหัสสาขาวิชา สกอ.	รหัสสาขาวิชา	สาขาวิชา			รวม
2	1283	002	สาขาวิชา เคมี (วท.บ.)			6
2	0716	007	สาขาวิชา ฟิสิกส์ (วท.บ.)			3
3	1165	039	สาขาวิชา สาธารณสุขชุมชน (วท.บ.)			51
2	0435	047	สาขาวิชา ชีววิทยาประยุกต์ (วท.บ.)			5
2	1423	057	สาขาวิชา เทคโนโลยีสารสนเทศ (วท.บ.)			19
2	0886	064	สาขาวิชา วิทยาการคอมพิวเตอร์ (วท.บ.)			69
2	0951	075	สาขาวิชา วิทยาศาสตร์สิ่งแวดล้อม (วท.บ.)			1
2	0965	103	สาขาวิชา วิทยาศาสตร์และเทคโนโลยีการอาหาร (วท.บ.)			12
รวมระดับ : ปริญญาตรี 4 ปี						166
รวมคณะ : วิทยาลัยการศึกษาระดับปริญญาตรี						166
รวมศูนย์ : ศูนย์เพชรบูรณ์						166
รวมทั้งหมด						166

ภาพที่ ก.24 แสดงหน้าจอรายงานสถิตินักศึกษาที่จบการศึกษา จำแนกตามคณะ

1.25 ตัวอย่างรายงาน RJ5S2 รายงานสถิตินักศึกษาที่จบการศึกษา จำแนกตามหลักสูตร

RJ5S2		มหาวิทยาลัยราชภัฏเพชรบูรณ์		สถิตินักศึกษาที่จบการศึกษา จำแนกตามหลักสูตร		หน้า 1 จาก 1
		ปีพุทธศักราช 2551				วันที่พิมพ์ 24/11/2551 (15:03)
ศูนย์ ศูนย์เพชรบูรณ์						คู่มือที่ 450035
หลักสูตร วิทยาศาสตร์และเทคโนโลยี						
รหัสกลุ่มสาขา หลัก สกอ.	รหัสสาขาวิชา สกอ.	รหัสสาขาวิชา	สาขาวิชา			จำนวนนักศึกษา
2	0435	047	สาขาวิชา ชีววิทยาประยุกต์ (วท.บ.)			5
2	0716	007	สาขาวิชา ฟิสิกส์ (วท.บ.)			3
2	0886	064	สาขาวิชา วิทยาการคอมพิวเตอร์ (วท.บ.)			69
2	0951	075	สาขาวิชา วิทยาศาสตร์สิ่งแวดล้อม (วท.บ.)			1
2	0965	103	สาขาวิชา วิทยาศาสตร์และเทคโนโลยีการอาหาร (วท.บ.)			12
2	1283	002	สาขาวิชา เคมี (วท.บ.)			6
2	1423	057	สาขาวิชา เทคโนโลยีสารสนเทศ (วท.บ.)			19
3	1165	039	สาขาวิชา สาธารณสุขชุมชน (วท.บ.)			77
รวมคณะ : วิทยาศาสตร์และเทคโนโลยี						192
รวมหลักสูตร : วิทยาศาสตร์บัณฑิต						192
รวมศูนย์ : ศูนย์เพชรบูรณ์						192
รวมทั้งหมด						192

ภาพที่ ก.25 แสดงหน้าจอรายงานสถิตินักศึกษาที่จบการศึกษา จำแนกตามหลักสูตร



1.26 ตัวอย่างรายงาน RJ5T1 รายงานสถิติผู้สำเร็จการศึกษาตามปีการศึกษา

ระดับ		ปี			ภาคเรียนที่ 1									ภาคเรียนที่ 2									ภาคเรียนที่ 3									รวม								
ลำดับ	รหัสกลุ่มสาขา หลัก สกอ.	รหัสสาขาวิชา สกอ.	รหัสสาขาวิชา ของ ม.	สาขาวิชา	ช			ญ			ร			ช			ญ			ร			ช			ญ			ร											
1	4204	0951	075	สาขาวิชา วิทยาศาสตร์สิ่งแวดล้อม (วท.บ.)	1	0	1	0	0	0	0	0	0	0	0	0	1	0	1	0	0	0	0	0	0	1	0	1												
2	4401	1423	057	สาขาวิชา เทคโนโลยีสารสนเทศ (วท.บ.)	1	0	1	0	0	0	0	0	0	0	0	0	1	0	1	0	0	0	0	0	0	1	0	1												
3	7118	1165	039	สาขาวิชา สารสนเทศสุขชุมชน (วท.บ.)	1	1	2	0	0	0	0	0	0	0	0	0	1	1	2	0	0	0	0	0	0	1	1	2												
รวมระดับปริญญาตรี 4 ปี ของคณะ วิทยาศาสตร์และเทคโนโลยี					3	1	4	0	0	0	0	0	0	0	0	0	3	1	4	0	0	0	0	0	0	3	1	4												
รวม คณะวิทยาศาสตร์และเทคโนโลยี					3	1	4	0	0	0	0	0	0	0	0	0	3	1	4	0	0	0	0	0	0	3	1	4												
รวม ประเภทศึกษา ภาคปกติ					3	1	4	0	0	0	0	0	0	0	0	0	3	1	4	0	0	0	0	0	0	3	1	4												

ภาพที่ ก.26 แสดงหน้าจอรายงานสถิติผู้สำเร็จการศึกษาตามปีการศึกษา

1.27 ตัวอย่างรายงาน RJ137 รายงานอาจารย์ค้ำส่งเกรด

ลำดับ ที่	ชื่ออาจารย์	ภาคเรียน ที่	รหัส วิชา	ชื่อวิชา	Section	กลุ่มผู้เรียน	รหัสนักศึกษา
1	ประเภทศึกษา ภาคปกติ นางสาวสวณิตย์ แดงทองดี	1 / 2551	4073901	ปัญหาพิเศษทางสาธารณสุข	01	4816641	481664101 481664102 481664103 481664104 481664105 481664106 481664107 481664108 481664109 481664110 481664112 481664113 481664114 481664116 481664117 481664118 481664119 481664120 481664121 481664123 481664124 481664125 481664128
					02	4816642	481664201 481664202 481664203 481664204 481664205 481664206 481664208 481664209 481664210

ภาพที่ ก.27 แสดงหน้าจอรายงานอาจารย์ค้ำส่งเกรด



1.28 ตัวอย่างรายงาน RJ520 รายชื่อผู้สำเร็จการศึกษา แยกตามวันที่สำเร็จการศึกษา

RJ520		มหาวิทยาลัยราชภัฏเพชรบูรณ์						
		รายงาน รายชื่อผู้สำเร็จการศึกษา แยกตามวันที่สำเร็จการศึกษา						
		ประจำปีการศึกษา 2551						
		ระหว่างวันที่ 14/11/2551 ถึงวันที่ 14/11/2551						
ศูนย์เพชรบูรณ์		ปริญญาตรี 4 ปี						
คณะ วิทยาศาสตร์และเทคโนโลยี								
สาขาวิชา สาธารณสุขชุมชน (วท.บ.)								
ลำดับ	รหัสนักศึกษา	ชื่อ - สกุล	เกรดเฉลี่ย	อันดับเกียรติคุณ	ภาคเรียน	วันที่สำเร็จการศึกษา	ประเภทนักศึกษา	รุ่น/บันทึกสำเร็จการศึกษา
1	472664122	นางสาวรัชดาภรณ์ เมืองเทพ	2.67		1	14 พ.ย. 2551	ภาคศ.ปช.	449096
2	491204039107	นางสาวพรอุทัย เสือนลอย	3.33		1	14 พ.ย. 2551	ภาคศ.ปช.	449096
3	491204039112	นายคณิง ศรีสอาด	3.28		1	14 พ.ย. 2551	ภาคศ.ปช.	449096
4	491204039113	นายรัฐศักดิ์ โกังจีน	3.81	2	1	14 พ.ย. 2551	ภาคศ.ปช.	449096
จำนวนรวม		4 คน						

ภาพที่ ก.28 แสดงหน้าจอรายชื่อผู้สำเร็จการศึกษา แยกตามวันที่สำเร็จการศึกษา

1.29 ตัวอย่างรายงาน RJ530 รายงานรายชื่อผู้สำเร็จการศึกษา แยกตามหลักสูตร

RJ530		มหาวิทยาลัยราชภัฏเพชรบูรณ์						
		รายงานรายชื่อผู้สำเร็จการศึกษา						
		ปีการศึกษา 2551 ภาคการศึกษา 1						
หลักสูตรวิทยาศาสตรบัณฑิต		หน้า 1 จาก 24						
สาขาวิชา สาธารณสุขชุมชน (วท.บ.)		วันที่พิมพ์ 24/11/2551 (14:50)						
		ผู้พิมพ์ 420033						
ลำดับ	รหัสนักศึกษา	ชื่อ-สกุล	ประเภทนักศึกษา	วันที่เข้าศึกษา	วันที่สำเร็จการศึกษา	รอบที่	GPA	
1	471664211	นาย เศรษฐวิญญู	ภาคปกติ	20 พ.ค. 2547	13 ต.ค. 2551	15	2.06	
2	471664234	น.ส. เกศรินทร์ กิ่งใจ	ภาคปกติ	14 มิ.ย. 2547	24 ต.ค. 2551	17	2.28	
3	472664101	นาย อุบล ประมาทเมือง	ภาคศ.ปช.	19 พ.ค. 2547	25 ส.ค. 2551	12	3.38 *	
4	472664105	นาย สันติ แสงสงาม	ภาคศ.ปช.	19 มิ.ย. 2547	25 ส.ค. 2551	12	2.80	
5	472664106	นาง อัญญา นามิอุมาศ	ภาคศ.ปช.	20 พ.ค. 2547	25 ส.ค. 2551	12	3.29 *	
6	472664107	นาย เจริญชัย บุรา	ภาคศ.ปช.	19 มิ.ย. 2547	25 ส.ค. 2551	12	2.85	
7	472664108	นาย สหศักดิ์ หอยอสระ	ภาคศ.ปช.	19 มิ.ย. 2547	25 ส.ค. 2551	12	2.85	
8	472664112	นาย บุญธรรม ศำพมู	ภาคศ.ปช.	3 ก.ค. 2547	25 ส.ค. 2551	12	3.56	
9	472664113	นาง สมนึก จันทร์ขุ่น	ภาคศ.ปช.	3 ก.ค. 2547	25 ส.ค. 2551	12	3.21	
10	472664114	นาย วีระ จันทขุ่น	ภาคศ.ปช.	3 ก.ค. 2547	25 ส.ค. 2551	12	3.42 *	
11	472664116	นาง ประจวบ อิมสุขศรี	ภาคศ.ปช.	3 ก.ค. 2547	25 ส.ค. 2551	12	3.64 *	
12	472664117	นาย บุญเลิศ คันทะมัย	ภาคศ.ปช.	17 ก.ค. 2547	25 ส.ค. 2551	12	3.38 *	
13	472664119	น.ส. จิราภรณ์ บุญเที่ยง	ภาคศ.ปช.	19 มิ.ย. 2547	25 ส.ค. 2551	12	3.01	
14	472664121	นาย พงศศิษฐ์ ศรีสุข	ภาคศ.ปช.	22 ส.ค. 2547	25 ส.ค. 2551	12	3.31 *	
15	472664122	น.ส. รัชดาภรณ์ เมืองเทพ	ภาคศ.ปช.	23 มี.ค. 2549	14 พ.ย. 2551	18	2.67	
16	482564130	นาง นีลา พิมพ์ทอง	ภาคศ.ปช.	19 ก.ค. 2548	9 ก.ย. 2551	13	2.81	
17	491204039101	น.ส. ชณัฐพร ตะกุดสงาม	ภาคศ.ปช.	10 มิ.ย. 2549	25 ส.ค. 2551	12	2.99	
18	491204039102	นาย เฉลิมเกียรติ เสงี่ยมอง	ภาคศ.ปช.	10 มิ.ย. 2549	25 ส.ค. 2551	12	3.43 *	
19	491204039103	น.ส. จุฑาทิพย์ นิลนิน	ภาคศ.ปช.	10 มิ.ย. 2549	25 ส.ค. 2551	12	3.39 *	
20	491204039105	น.ส. ศิรินญา พรหมมูล	ภาคศ.ปช.	10 มิ.ย. 2549	25 ส.ค. 2551	12	3.52	
21	491204039106	นาง ปภาดา ปานนิล	ภาคศ.ปช.	10 มิ.ย. 2549	25 ส.ค. 2551	12	3.32	
22	491204039107	น.ส. พรอุทัย เสือนลอย	ภาคศ.ปช.	10 มิ.ย. 2549	14 พ.ย. 2551	18	3.33	
23	491204039108	นาย วิวิธา มั่นใจ	ภาคศ.ปช.	10 มิ.ย. 2549	25 ส.ค. 2551	12	3.15	
24	491204039110	นาย นิพนธ์ บุญชนเกิดศรี	ภาคศ.ปช.	10 มิ.ย. 2549	25 ส.ค. 2551	12	3.34	
25	491204039112	นาย คณิง ศรีสอาด	ภาคศ.ปช.	10 มิ.ย. 2549	14 พ.ย. 2551	18	3.28	
26	491204039113	นาย รัฐศักดิ์ โกังจีน	ภาคศ.ปช.	10 มิ.ย. 2549	14 พ.ย. 2551	18	3.81 *	
27	491204039114	นาย นารีน นุชชน	ภาคศ.ปช.	10 มิ.ย. 2549	25 ส.ค. 2551	12	3.44	
28	491204039115	น.ส. สุทธิลักษณ์ พงษ์วาท	ภาคศ.ปช.	10 มิ.ย. 2549	25 ส.ค. 2551	12	3.28	
29	491204039116	น.ส. พรณิการ์ เวียงประโคน	ภาคศ.ปช.	10 มิ.ย. 2549	25 ส.ค. 2551	12	3.18	
30	491204039119	น.ส. สุทธิรา ศรีธรรม	ภาคศ.ปช.	10 มิ.ย. 2549	25 ส.ค. 2551	12	3.50	
31	491204039120	นาย นิพนธ์ สว่างะโน	ภาคศ.ปช.	10 มิ.ย. 2549	25 ส.ค. 2551	12	3.23	
32	491204039121	นาย สติง นันทกร	ภาคศ.ปช.	10 มิ.ย. 2549	25 ส.ค. 2551	12	3.21	
33	491204039122	นาย ศักร ศักรวิญญู	ภาคศ.ปช.	10 มิ.ย. 2549	25 ส.ค. 2551	12	3.34	

ภาพที่ ก.29 แสดงหน้าจอรายงานรายชื่อผู้สำเร็จการศึกษา แยกตามหลักสูตร



2. ตัวอย่างรายงานระบบบริหารบริหารงานบุคลากร

2.1 ตัวอย่างรายงาน R5A1B รายงานจำนวนบุคลากร จำแนกตามอายุพนักงาน

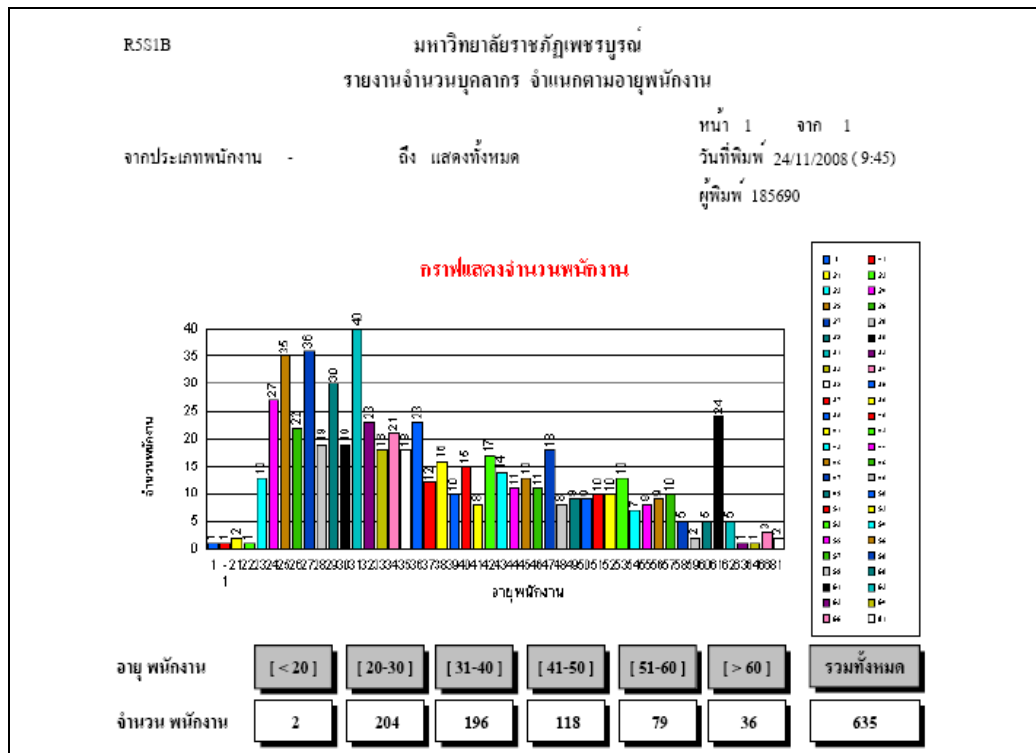

ภาพที่ ก.30 แสดงหน้าจอรายงานจำนวนบุคลากร จำแนกตามอายุพนักงาน

2.2 ตัวอย่างรายงาน R5S1C รายงานจำนวนบุคลากร จำแนกตามอายุการทำงาน

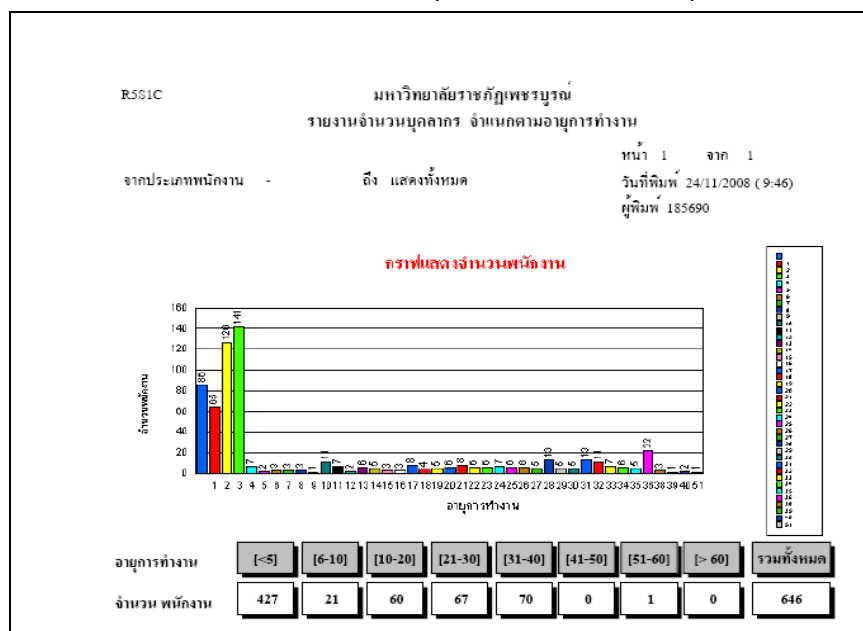

ภาพที่ ก.31 แสดงหน้าจอรายงานจำนวนบุคลากร จำแนกตามอายุการทำงาน



2.3 ตัวอย่างรายงาน R5S2D รายงานจำนวนบุคลากร จำแนกตามระดับการศึกษาและประเภทบุคลากร

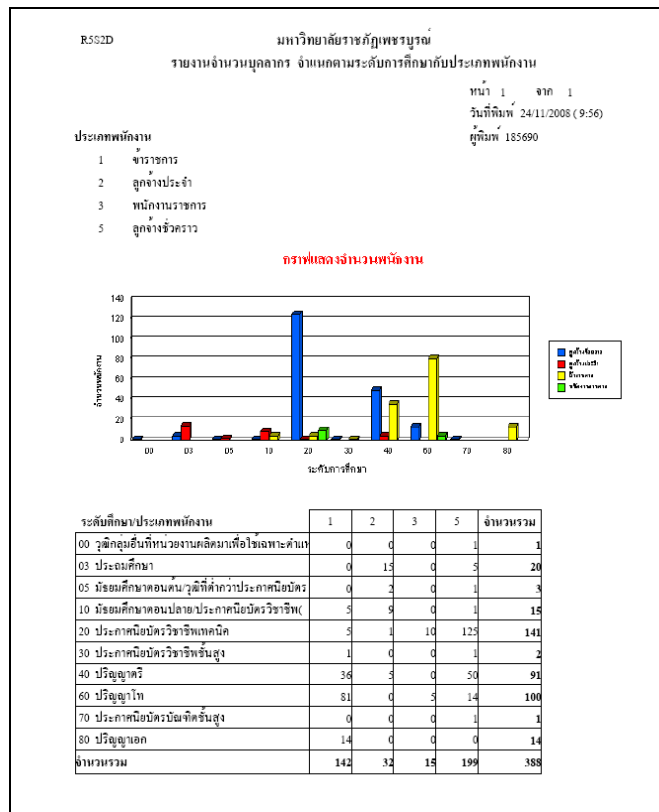

ภาพที่ ก.32 แสดงหน้าจอรายงานจำนวนบุคลากร จำแนกตามระดับการศึกษาและประเภทบุคลากร

2.4 ตัวอย่างรายงาน R5S2G รายงานจำนวนบุคลากร จำแนกตามอายุและประเภทบุคลากร

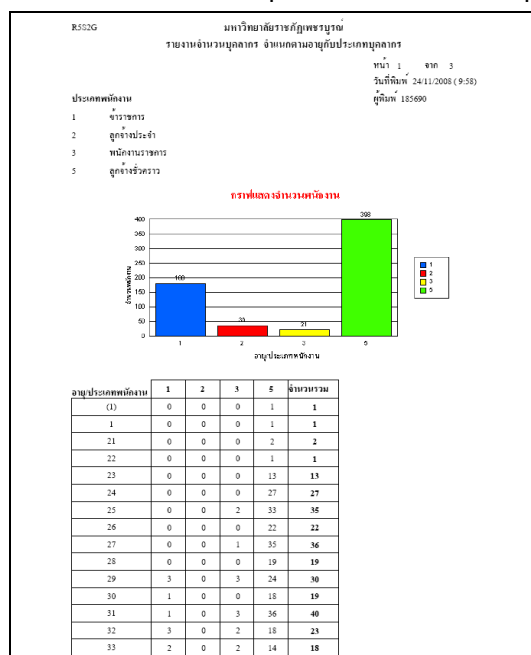

ภาพที่ ก.33 แสดงหน้าจอรายงานจำนวนบุคลากร จำแนกตามอายุและประเภทบุคลากร



2.5 ตัวอย่างรายงาน R5S12 รายงานบุคลากร จำแนกตามสายงาน

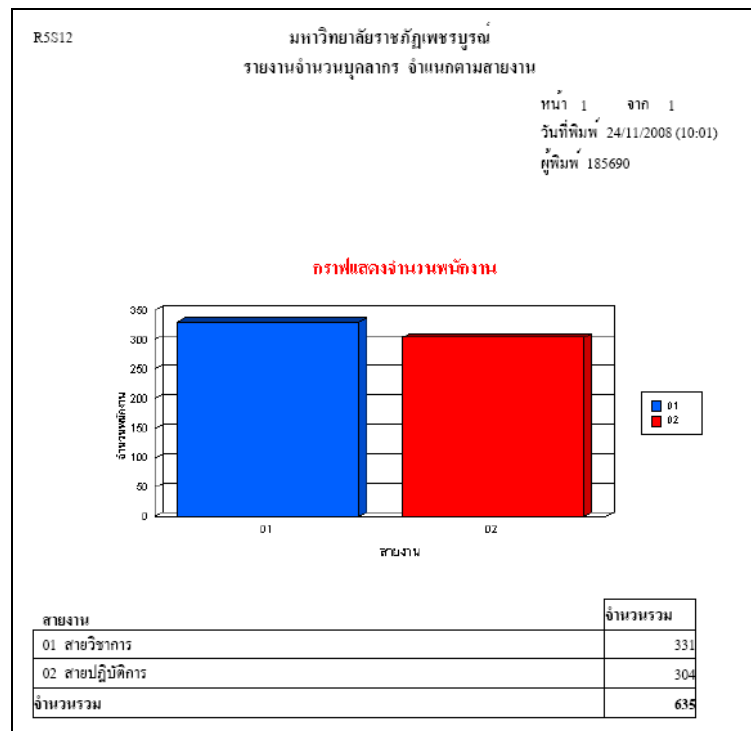

ภาพที่ ก.34 แสดงหน้าจอรายงานบุคลากร จำแนกตามสายงาน

2.6 ตัวอย่างรายงาน R5S13 รายงานจำนวนบุคลากร จำแนกตามหน่วยงาน

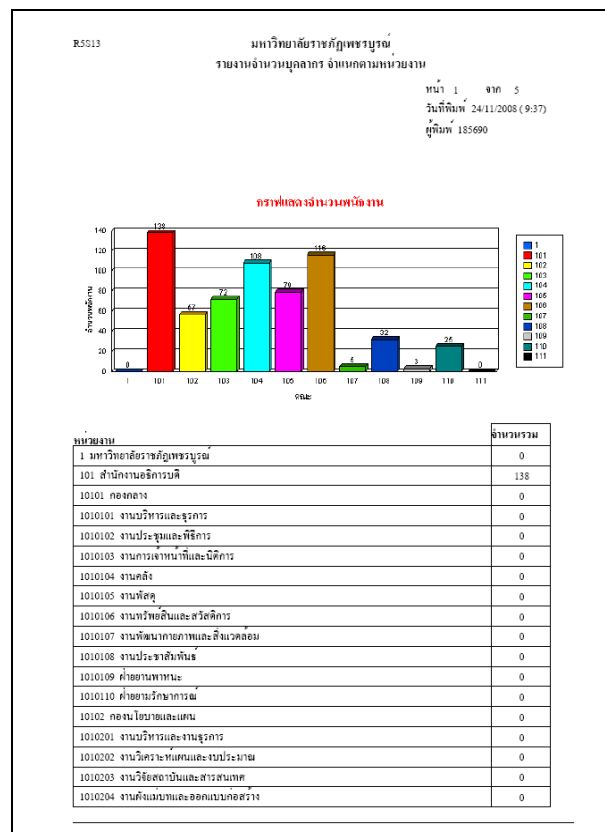

ภาพที่ ก.35 แสดงหน้าจอรายงานจำนวนบุคลากร จำแนกตามหน่วยงาน



2.7 ตัวอย่างรายงาน R5S15 รายงานจำนวนบุคลากร จำแนกตามระดับการศึกษา

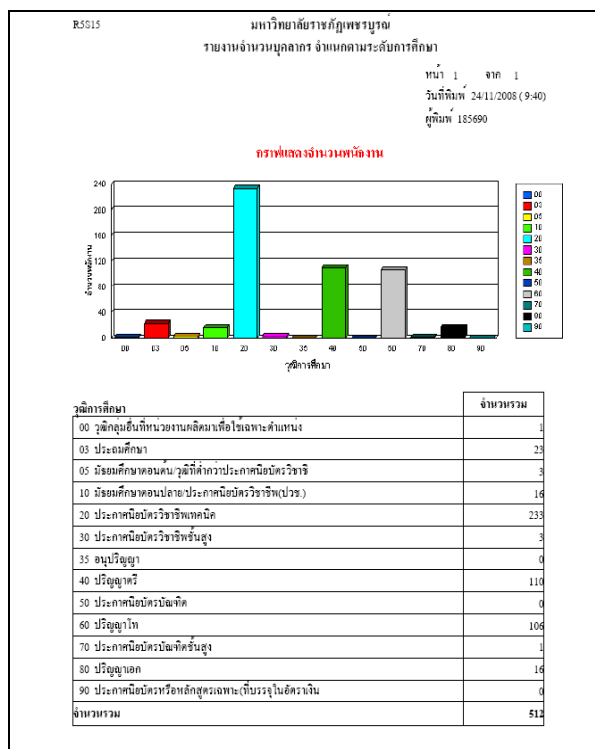

ภาพที่ ก.36 แสดงหน้าจอรายงานจำนวนบุคลากร จำแนกตามระดับการศึกษา

2.8 ตัวอย่างรายงาน R5S16 รายงานจำนวนบุคลากร จำแนกตามเพศ

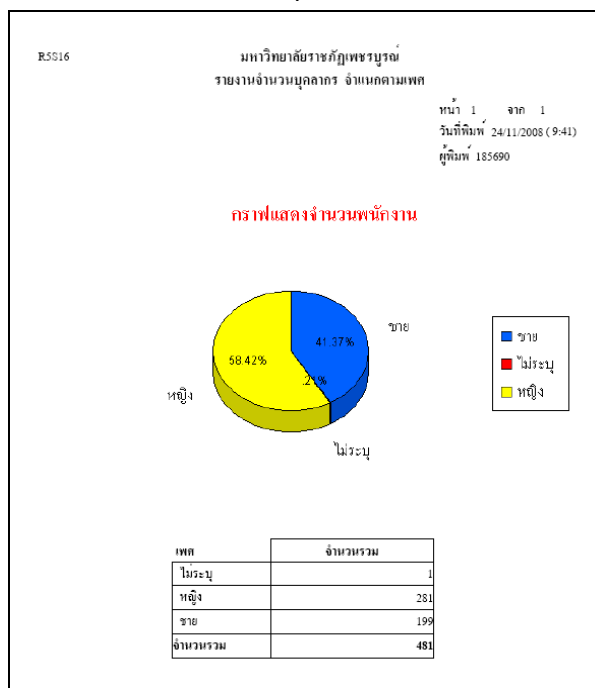

ภาพที่ ก.37 แสดงหน้าจอรายงานจำนวนบุคลากร จำแนกตามเพศ